

Hallyu wiki

한국어

한류위키

HALLYU RECOMMENDED COURSE GUIDEBOOK

한류 추천 코스 가이드 북



VISIT
KOREA
YEAR 2023-2024



2023~2024 한국방문의해
www.visitkoreayear.kr

Hallyu
wiki

한국어

한류위키



목차

[서울/수도권 편]

Category 1

K-Drama

THEME 1 18

넷플릭스 전 세계 1위에 빛나는 드라마

오징어게임 Course

THEME 2 24

마음을 보듬어주는 힐링 드라마

이상한 변호사 우영우 Course

THEME 3 30

스트레스를 확 날려주는 통쾌한 복수극

빈센조 Course

Category 2

K-Pop

THEME 1 40

눈을 호강시키는 뮤직비디오 속 그곳은 어디?

뮤직비디오 Course

THEME 2 46

액자처럼 간직하고 싶은 K-POP 앨범 재킷 촬영지

꽃보다 아름다운 촬영지 Course

Category 3

K-Variety

THEME 1 56

K-예능 속 익사이팅한 체험 장소

짜릿함과 즐거움이 공존하는 곳 Course

Category 4

K-Contents

THEME 1 66

K-콘텐츠 속 흥미진진한 K-체험

K-아이템 쇼핑부터 서울 야경까지 명불허전 체험 Course

[지역 편]

Category 1

K-Drama

THEME 1 94

달콤쌉사래한 청춘 드라마

스물다섯, 스물하나 Course [전라북도 전주]

THEME 2 100

K-드라마의 정석, 설렘 가득 로맨틱코미디

갯마을 차차차 Course [경상북도 포항]

Category 2

K-Pop

THEME 1 114

'아미'되어 떠나는 BTS 로드

2019 서머 패키지 Course [전라북도 완주]

THEME 2 120

눈을 호강시키는 뮤직비디오 속 그곳은 어디?

바다가 시원스레 펼쳐지는 촬영지 Course [강원도 양양]

신비로운 화산섬 제주 속으로 Course [제주]

Category 3

K-Variety

THEME 1 136

K-예능의 즐거움이 눈앞에 그려지는 스포트

인더숲 우정여행, 여름방학의 그 곳 Course [강원도 고성]

Category 4

K-Movie

THEME 1 146

아카데미와 칸을 휩쓴 무비 로케이션 투어

브로커 Course [부산광역시]





HALLYU WIKI

한 류 위 키

HALLYU RECOMMENDED COURSE GUIDEBOOK

서울/수도권 편





Recommended
Course
Guidebook

한류(韓流)의 멋과 매력에 빠지다

언어도 문화도 다른 먼 나라에서 낯선 한국어로 만든 K-팝을 찾아 듣고, 열혈 K-팝 팬들은 그들이 좋아하는 아이들의 무대를 직접 두 눈으로 보기 위해 바다 건너 한국까지 오기를 주저하지 않습니다. K-팝으로 입문하여 드라마와 영화, 예능 프로그램, 웹툰, e스포츠 경기까지 폭 넓은 팬덤을 형성한 한류. '쿨하고 세련된' 존재로 여겨지며 오감을 만족시키는 무궁무진한 매력을 발산하고 있습니다. 아시아부터 시작된 한류는 한때 일시적인 현상으로 여겨졌지만, 시간이 흐르면서 중동과 유럽, 남미에 이르기까지 뜨거운 인기를 구가하고 있습니다.

공항

인천국제공항과 김포공항이 대표적인 국제선 공항이다.

- 인천국제공항  www.airport.kr
- 김포국제공항  www.airport.co.kr/gimpo

공항에서 서울 시내까지 대중교통 이용법

>> 인천국제공항

공항철도(AREX)

인천국제공항에서 서울역까지 운행되는 직통열차다. 서울역까지 45분 소요된다.

- 공항철도  www.arex.or.kr

리무진 버스

서울 시내 중심까지 다양한 리무진버스 노선이 운행되며 1시간~1시간 20분가량 소요된다.

- 공항리무진  www.airportlimousine.co.kr

택시

서울 시내 중심까지 약 50분~1시간 20분 정도 소요된다.

- 외국인 전용 콜벤 인터내셔널택시 1644-2255
- 스마트택시 032-743-2357

렌터카

제1여객터미널과 제2여객터미널에 렌터카 대여 업체가 자리한다.

>> 김포국제공항

지하철

지하철 5호선과 9호선이 운영되며 서울 시내 중심까지 약 40~50분 정도 소요된다.

- 서울교통공사  www.seoulmetro.co.kr

리무진 버스

서울 시내 중심까지 다양한 리무진버스 노선이 운행되며 50분~1시간가량 소요된다.

- 공항리무진  www.airportlimousine.co.kr

택시

서울 시내 중심까지 약 50분~1시간 소요된다.

관광통역안내 1330

내외국인 관광객들에게 다양한 국내여행 정보를 안내하는 전화 및 실시간 문자채팅 서비스다. 전화(8개 국어)와 실시간 문자채팅(4개 국어)으로 서비스가 제공되며 24시간 연중무휴로 운영된다. 관광 불편 신고 및 관광 치안 서비스도 제공한다.

① 전화

한국어, 영어, 일본어, 중국어, 러시아어, 베트남어, 태국어, 말레이·인도네시아어 등 8개 국어

(단, 러시아어, 베트남어, 태국어, 말레이·인도네시아어는 08:00~19:00)

② 문자채팅

영어, 일본어, 중간, 중번 등 4개 국어



*본 가이드북에 소개된 정보는 취재 당시 기준으로 작성되어 여행 시점에 따라 정보가 변동될 수 있습니다.





Hallyuwiki

Everything about Hallyu

Category 1 • **K-Drama**

Category 2 • **K-POP**

Category 3 • **K-Variety**

Category 4 • **K-Contents**

K-DRAMA

Category 1

K-DRAMA

한국적인 서사에 매료되다

싱그러움과 풋풋함이 화면 가득 채우는 청춘 드라마, 판타지와 결합한 멜로 드라마, 생동감 넘치는 K-좀비물과 간담이 서늘해지는 스릴러, 시간을 되돌리는 타임 슬립(Time Slip)까지 다채로운 장르로 해외 시청자들을 사로잡고 있다. 글로벌 온라인동영상 서비스(OTT) 플랫폼을 통해 날개를 단 한류 드라마는 앞으로도 고공행진을 이어갈 것으로 기대되고 있다.

THEME 1

넷플릭스 전 세계 1위에 빛나는 드라마

한국 드라마 최초로 넷플릭스 1위를 차지한 것은 물론, 넷플릭스가 서비스 중인 모든 국가에서 1위를 차지하는 대기록을 세운 '오징어게임!' '오징어게임'에 이어 다채로운 장르의 드라마가 넷플릭스에서 K-드라마 신화를 이어가고 있다.

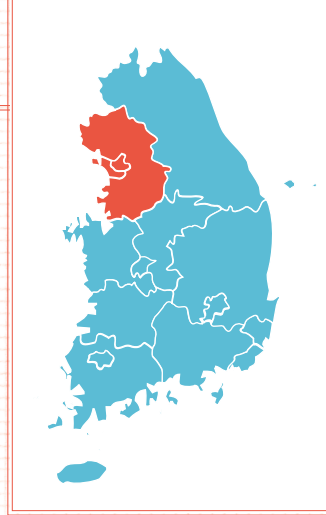

Course

서울 / 수도권

오징어 게임

Hot Place

'오징어게임'은 넷플릭스 1위를 비롯해 비영어권 최초로 에미상을 수상하는 기염을 토하며 오래도록 식지 않는 구가하고 있다. 소소하지만 드라마의 명장면이 눈앞에 그려지는 주옥같은 촬영지 속으로.

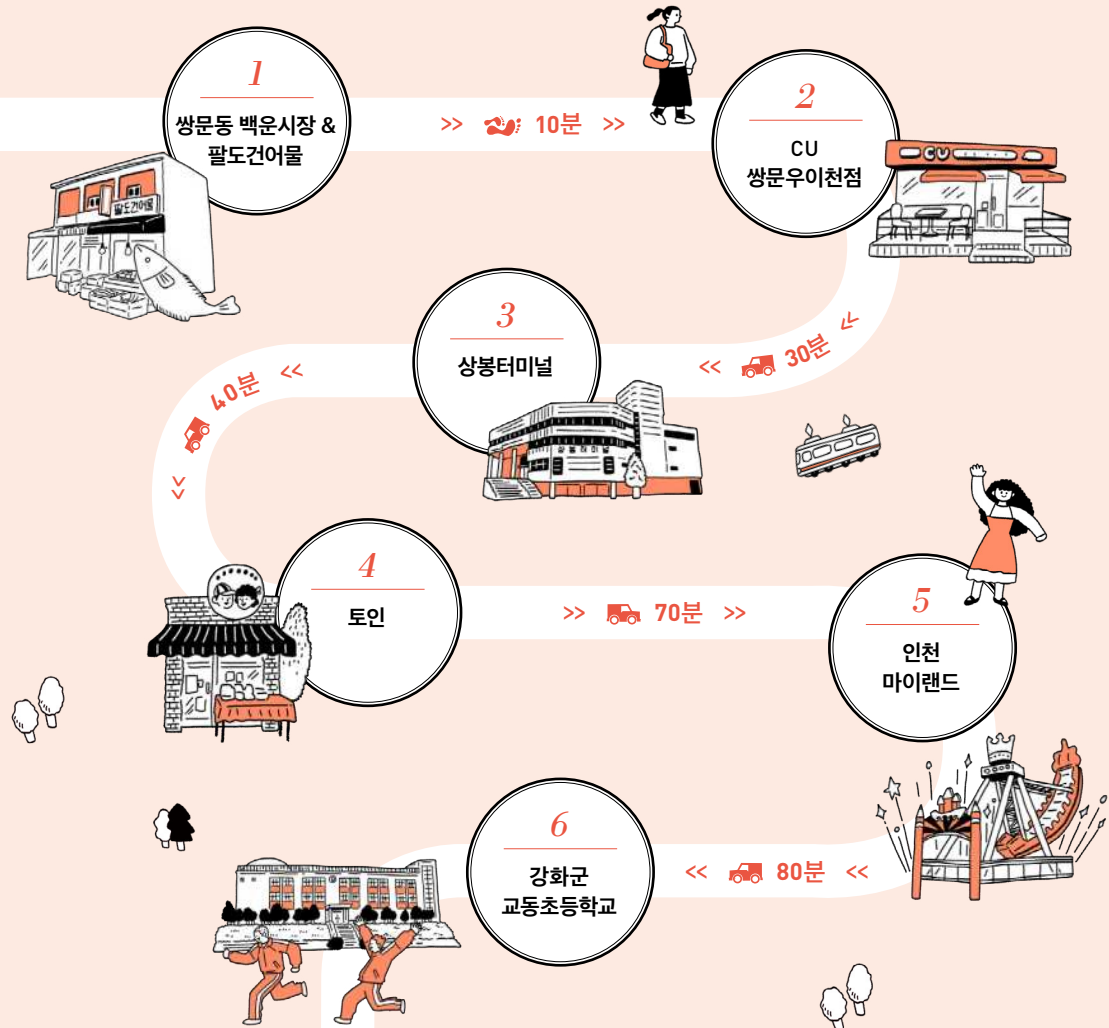

오징어 게임

Information

줄거리 456억 원의 상금이 걸린 의문의 서바이벌에 참가한 사람들이 최후의 승자가 되기 위해 목숨을 걸고 극한의 게임에 도전하는 이야기를 담은 넷플릭스 시리즈.

오픈 2021년 9월 17일

main cast

이정재(기훈 역) 구조조정으로 실직한 후 사채와 도박을 전전하다 이혼한 뒤 무기력한 삶을 이어가고 있다. 큰돈이 절실한 상황에 부닥쳐 456억 원의 상금이 걸린 게임에 참여한다.

박해수(상우 역) 기훈의 어린 시절 친구. 서울대를 졸업하고 대기업에 입사해 승승장구하고 있다고 모두가 알고 있지만 실상은 고객의 돈까지 유용했던 투자에 실패해 거액의 빚더미에 앉았다.

오영수(일남 역) 뇌종양에 걸린 칠순 노인으로 치매 증상이 있다. 얼마 남지 않은 삶의 끝자락에 목숨을 건 서바이벌 게임에 참가해 겁을 먹는 다른 참가자들과 달리 게임 자체를 순수하게 즐긴다.

01

쌍문동 백운시장 & 팔도건어물

기훈이 생선구이를 샀던 가게

극 중 기훈이 들르는 '상우네 생선'의 실제 장소는 쌍문동 백운시장 내에 있는 팔도건어물이다. 기훈이 포장해가던 생선구이는 실제 판매 중인 상품이다.

•INFO•

- 📍 서울시 도봉구 삼양로154길 36
- ☎ 02-999-8448
- 📄 백운시장.com
- 🕒 매일 09:00~18:00, (BREAK TIME 12:00~13:00, 점포마다 다름)



02

CU 쌍문우이천점



기훈이 일남과 기훈이 소주를 기울이던 편의점

게임 참가자 1번 일남과 456번 기훈이 1회 게임 이후 다시 만나 생라면에 소주를 마시며 대화를 나누던 편의점이다. 둘의 재회 장면은 이곳에서 4일에 걸쳐 촬영되었다고 한다. 편의점 외부에 놓인 작은 테이블에 소주와 생라면을 올려두고 초록색 의자에 앉아 둘의 모습을 재현하는 팬들을 많이 찾아볼 수 있다.

•INFO•

- 📍 서울시 도봉구 우이천로39길 11
- ☎ 02-906-0337
- 🕒 24시간



03

상봉터미널

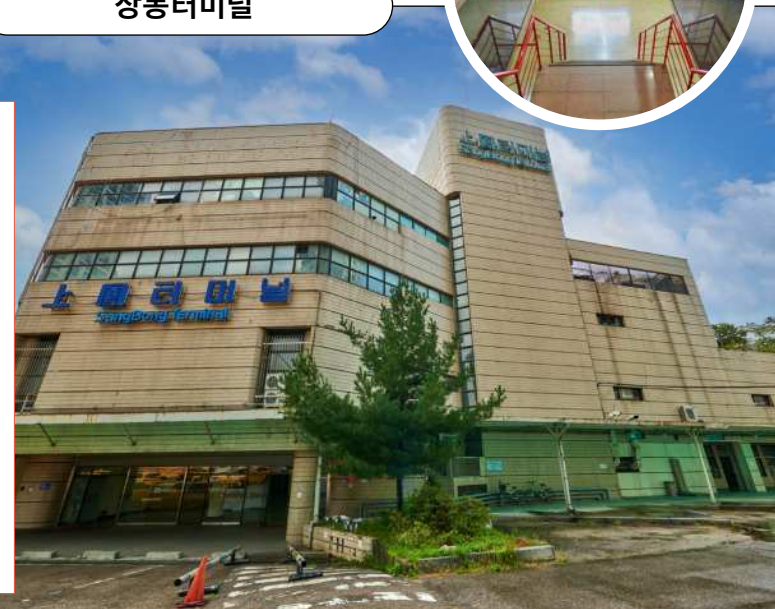

기훈이 경마 도박으로 돈을 딴 후 사채업자들에게 쫓기던 곳이다. 이곳에서 기훈은 새벽과 처음 맞닥뜨려 둘의 연결점이 되기도 한다. 1985년 개장한 오래된 터미널 특유의 분위기가 잘 살아있다. 공간을 활용한 긴장감 있는 영상을 만들어낸 덕에 안팎으로 둘러보며 인증샷을 많이 남길 수 있다.

기훈이 경마 도박으로 돈을 딴 후 사채업자들에게 쫓기던 곳이다. 이곳에서 기훈은 새벽과 처음 맞닥뜨려 둘의 연결점이 되기도 한다. 1985년 개장한 오래된 터미널 특유의 분위기가 잘 살아있다. 공간을 활용한 긴장감 있는 영상을 만들어낸 덕에 안팎으로 둘러보며 인증샷을 많이 남길 수 있다.

•INFO•

- 📍 서울시 중랑구 상봉로 117
- ☎ 02-323-5885

04

토인



달고나 세트를 구입할 수 있는 장난감 가게

추억의 장난감이나 간식들을 판매하는 레트로한 느낌의 상점이다. 넓지 않은 공간은 알록달록한 색상의 포장지, 언뜻 용도를 알기 어려운 장난감들로 가득하다. 이곳에 들어서면 아이 어른 할 것 없이 들뜬 기분을 느끼며 눈을 반짝이게 된다. 다양한 상품 중 가장 인기 있는 품목은 단연 달고나 세트이다. 취향에 맞는 간식과 장난감을 고르며 새로운 추억을 쌓기 좋다.

·INFO·

- 📍 서울시 종로구 인사동길 48
- ☎ 02-736-5142
- 🕒 10:00~20:00
- 🚪 연중무휴

05

인천 마이랜드



짜릿한 체험이 기다리는 놀이공원

빛속에서 조직폭력배 장덕수와 조직원이 접선했던 장소는 월미도에서 가장 오래된 놀이공원인 마이랜드다. 엄청난 경사도와 크기를 자랑하는 바이킹과 정신없이 흔들리는 '타가다 디스코'는 이곳의 명물이다. 봄이면 벚꽃이 만개해 더욱 낭만적인 분위기를 연출한다.



·INFO·

- 📍 인천광역시 중구 월미로234번길 7
- ☎ 032-765-2490
- 🕒 평일 10:00~22:00 / 주말 10:00~01:00
- 🎫 어른 1회 이용권 6,000원
어른 선택할인권(3종선택) 16,000원
- 🌐 www.my-land.kr

06

강화군 교동초등학교

학교 운동장에서 오징어게임을!

1906년 개교한 역사 깊은 학교이다. 어린 시절 주인공들이 친구들과 오징어게임을 하는 장면이 촬영됐다. 학교 내 출입이 금지돼 있어 학교 밖에서만 둘러보아야 한다. 학교 근처의 대룡시장은 60~70년대 모습을 간직한 시장으로 달고나, 구슬 따먹기, 딱지놀이 등 극 중 등장했던 놀이들을 체험할 수 있다. 개성 넘치는 벽화와 조형물 등 볼거리는 물론, 전통 간식 등 특이한 먹거리도 많다. 참기름 병에 커피 등 음료를 담아주는 밀크티집이 특히 인기가.

·INFO·

- 📍 인천광역시 강화군 교동면 대룡안길 29
- ☎ 032-932-4021 🌐 kd.icees.kr/main.do



THEME 2

마음을 보듬어주는
힐링 드라마

자극적인 소재의 드라마의 홍수 속에서도
주변에 있을 듯한 이야기를 편안하게 풀어내며
사랑을 듬뿍 받는 드라마가 있다. '이상한 변호사 우영우' 같은
힐링 드라마는 보는 이에게 따뜻한 위로와 공감을 선사한다.

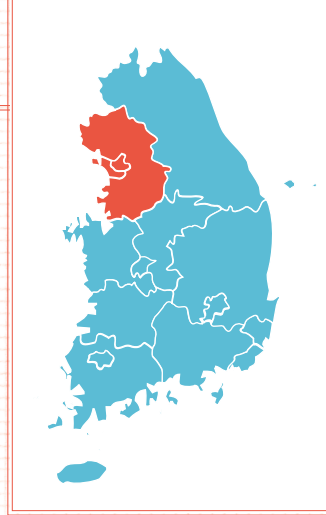

Course

서울 / 수도권

이 상 한 변호사 우 영 우

Hot Place

'이상한 변호사 우영우'는 천재적인 두뇌와 자폐 스펙트럼 장애를 동시에 가진 신입 변호사 '우영우'의 이야기를 그린 드라마다. 드라마 종영 후에도 전 세계에 신드롬 급 열풍을 이어가고 있다. 촬영지를 여행하다 보면 드라마 속 몽글몽글한 대사가 절로 그려진다.

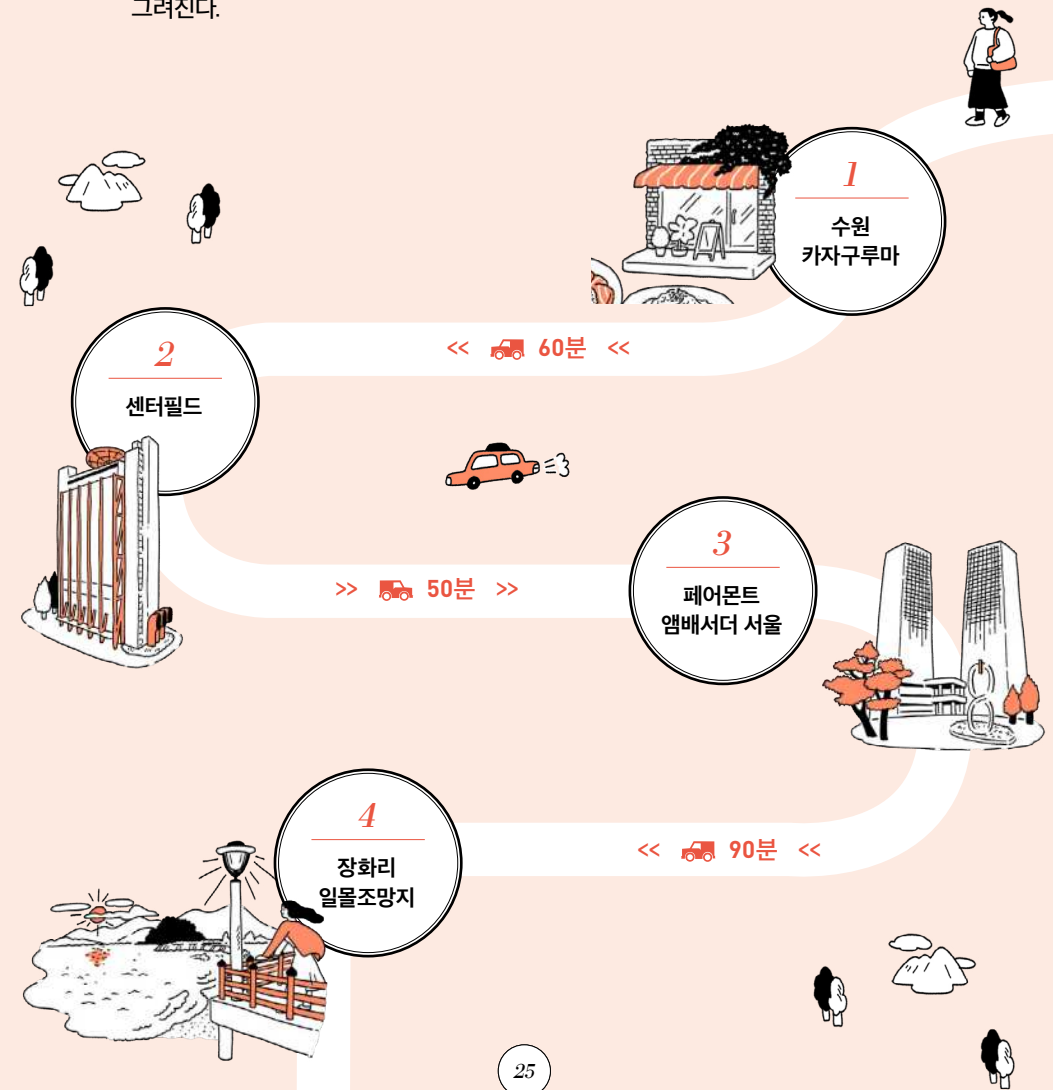



이상한 변호사 우영우

information

줄거리 천재적인 두뇌와 자폐스펙트럼을 동시에 가진 신입 변호사 우영우의 대형 로펌 생존기를 담은 드라마.

방송 시기 2022년 6월 29일 ~ 2022년 8월 18일

main cast

박은빈(우영우역) 천재적인 두뇌와 자폐스펙트럼을 동시에 가진 법무법인 한바다 신입 변호사. 우중충한 출퇴근길 인파 속에서도 긴수염고래의 환상을 보며 미소 짓는 순수함을 간직하고 있다.

강태오(이준호역) 훈훈한 외모와 다정한 성격으로 인기를 한 몸에 받는 법무법인 한바다 송무팀 직원. 키다리 아저씨 같은 깊은 배려심으로 우영우 편이 되어준다.

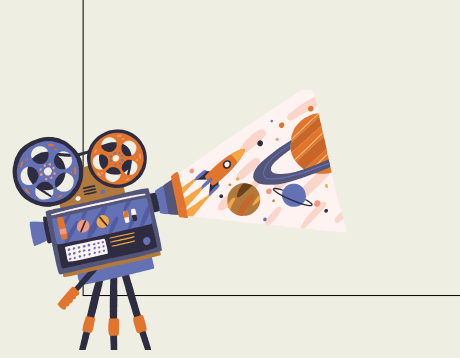

01

수원 카자구루마



우영우 김밥의 실제 장소

영우의 아버지가 운영하는 아기자기하고 작은 김밥집이다. 실제로는 김밥집이 아닌 일식집이며, 메뉴에 김밥은 없다. 하지만 각종 덮밥이나 우동이 맛있어 촬영 전부터 인기가 많았다고. 카페와 맛집이 많은 수원 행궁동의 정겨운 언덕길 끝자락에 있으며 아직 '우영우 김밥' 간판이 그대로 걸려있어 인증샷을 남길 수 있다.

•INFO•

- ♣ 경기도 수원시 팔달구 신흥로23번길 61
- ☎ 0507-1348-7303
- ⌚ 11:30~22:00(BREAK TIME 15:00~17:00, 주말 및 공휴일 브레이크 타임 없이 운영)
- 📍 사계동, 드레스 오우라이스



02

센터필드

회전문에서 알츠를~

영우가 다니는 한바다로펌 빌딩으로 등장했던 건물이다. 영우와 준호가 알츠를 추며 통과했던 눈에 익은 회전문이 반갑다. 로비에는 영우가 준호를 기다리던 의자나 출퇴근하던 개찰구 등이 그대로 있어 드라마 속으로 들어간 듯한 기분을 느낄 수 있다. 건물 내에는 맛있는 식당이 많은 데 1층 베이커리의 빵과 케이크도 훌륭하다.

•INFO•

- ♣ 서울시 강남구 테헤란로 231
- 🌐 www.centerfield.co.kr



03

페어몬트 엠베서더 서울



서울의 스카이라인이 한눈에

극 중 이 호텔에서 진행된 결혼식 도중 사건이 발생하고, 이를 조사하기 위해 영우가 방문했던 곳이다. 308개의 객실을 보유한 5성급 럭셔리 호텔로 서울의 스카이라인과 전망이 매우 인상적이다. 한강공원은 물론 현대백화점과 IFC몰이 인접해 있어 숙박과 휴식, 쇼핑을 동시에 즐기기에 최적이다.

•INFO•

- ♣ 서울시 영등포구 여의대로 108
- ☎ 02-3395-6000
- ⌚ 주차, 발렛파킹
- 🌟 ★★★★★
- 🌐 www.fairmont-seoul.com

04

장화리일몰조망지



로맨틱한 분위기의 일몰 명소

4화에 영우와 준호는 서해로 가서 아름다운 일몰을 함께 지켜본다. 드라마에서 대사로 언급된 곳은 강화도 장화리일몰조망지다. 주차 후 10분 정도 평온한 눈발 사이로 난 길을 걸어 도착하면 핑크색 전망대가 나타난다. 전망대를 통해 보이는 바다와 하늘은 마치 한 폭의 유화 같다. 금빛으로 가득 물든 노을을 눈에 담고 싶다면 일몰 시각을 확인하여 방문하자.

•INFO•

- ♣ 인천광역시 강화군 화도면 장화리 1408

THEME 3

스트레스를 확 날려주는 통쾌한 복수극

장르물 중에서도 복수극은 한시도 눈을 땔 수 없는
궁금증을 자아내는 이야기로 손에 땀을 쥐게 하는 매력이 있다.
반전에 반전을 거듭하는 예기치 못한 전개와
통쾌한 복수가 일상의 스트레스를 저만치 날려준다.

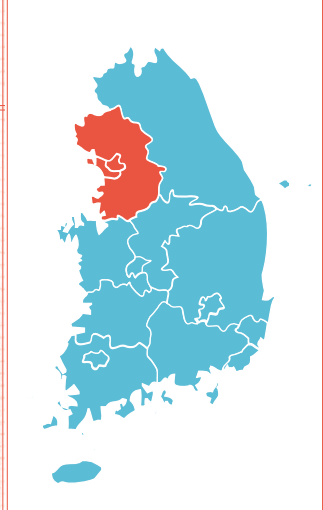

Course

서울 / 수도권

빈센 조

Hot Place

이탈리아 마피아 변호사 빈센조가 조직의 배신으로 한국으로 오게 되면서 악당의
방식으로 악당을 쓸어버리는 이야기다. 드라마 '태양의 후예'로 한류스타로 등극한
송중기가 주연을 맡아 해외 팬들의 마음을 다시금 사로잡았다. 서울의 핫플레이스인
성수동 카페와 이탈리아 마을을 고스란히 재현한 가평의 명소까지 코스에 담았다.

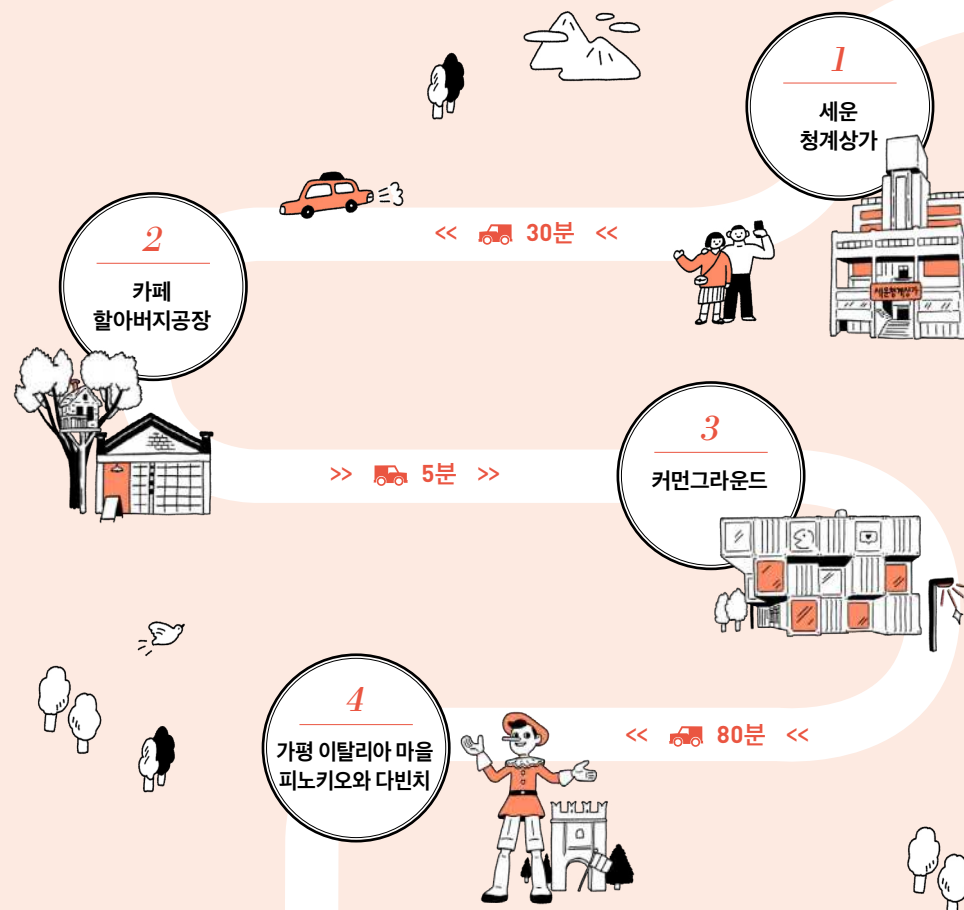



빈센조

information

줄거리 조직의 배신으로 한국으로 오게 된 이탈리아 마피아 변호사가 베테랑 독종 변호사와 함께 악당의 방식으로 악당을 쓸어버리는 이야기.

방송 시기 22021년 2월 20일 ~ 2021년 5월 2일

main cast

송중기(빈센조 역) 이탈리아 마피아 '까사노 패밀리'의 콘실리에리(마피아 전담 변호사). 냉혈한 전략가이며 완벽한 포커페이스의 소유자로 당한 것은 몇 배로 되갚아주는 '복수 주의자'이기도 하다.

전여빈(홍차영 역) 대한민국 최고의 로펌 우상의 에이스 변호사. 독설과 승부욕으로 중무장한 지적인 미모에 냉정함과 강인함을 동시에 지니고 있다.

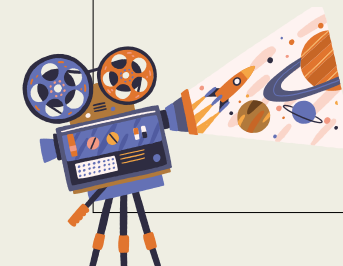

01

세운청계상가



☑️ 금가프라자의 실제 장소

재벌의 횡포로 철거될 뻔했던 금가프라자. 실제 배경인 세운청계상가 역시 오랜 세월에 의한 노후로 철거 위기에 놓이기도 했었다. 하지만 도시재생을 통해 상가를 포함한 이 일대는 젊은이들이 열광하는 힙한 동네로 다시 태어났다. 유니크한 감각의 카페, 베이커리와 오래된 맛집들이 많아 어디를 가야할 지 고민이 될 정도이다. 세운상가와 청계상가를 잇는 다리에서는 과거와 현재가 공존하는 서울의 풍경을 감상할 수 있다.

•INFO•

- ☀️ 서울시 중구 청계천로 160
- ☎️ 상점마다 다름

02

카페 할아버지공장

☑️ SNS에서 핫한 성수동 카페

과거 공장이었던 건물을 그대로 살린 커피숍이다. 외관은 그리 크지 않아 보이나 내부로 들어서면 높은 층고와 널찍한 공간감이 반전으로 다가온다. 총 3층 규모로 매 층마다 식물과 그림 등을 이용해 서로 다른 분위기로 꾸며져 있어 다채로운 SNS 인증샷을 얻을 수 있다. 빈센조와 훔차영이 에스프레소와 아이스아메리카노를 마시던 장소는 1층 야외 테라스이며, 3층 루프탑에서는 이 테라스가 한눈에 쏙 들어온다.

•INFO•

- ☀️ 서울시 성동구 성수이로7가길 9
- ☎️ 070-7642-1113 ☎️ 11:00~22:00 ☎️ 연중무휴
- ☎️ 메뉴별 상이 ☎️ 불가
- ☎️ 할아버지 피자, 콜드브루 더티 아인슈페너, 한라봉에이드, 파스타, 디저트, 브런치, 샐러드, 커피, 에이드, 맥주 등
- ☎️ gffactory.co.kr



03

커먼그라운드

☑️ 쇼핑과 맛집이 들어선 문화공간

5화에서 빈센조와 훔차영이 핫도그로 식사하던 장면에서 유독 진한 하늘색 컨테이너 건물이 눈에 들어온다. 지나치다 언뜻 보더라도 시선을 확 끄는 이곳은 컨테이너로 쌓아 올려진 쇼핑 문화공간 커먼그라운드이다. 화려한 그라피티와 설치물, 간판, 쇼윈도까지 모든 요소가 어우러져 힙한 느낌이 물씬하다. 1, 2층에는 각종 브랜드의 숍이, 3층에는 카페와 음식점이 있어 시간 가는 줄 모르게 된다.

•INFO•

- ☀️ 서울시 광진구 아차산로 200
- ☎️ 02-467-2747 ☎️ 11:00~22:00 ☎️ 연중무휴
- ☎️ 있음 ☎️ 상점마다 다름
- ☎️ www.common-ground.co.kr



04

가평 이탈리아 마을 피노키오와 다빈치

☑️ 이탈리아 마을을 고스란히 재현

이탈리아 대표 동화인 '피노키오'와 레오나르도 다빈치를 주제로 이탈리아 문화를 풀어낸 테마파크다. 드라마에 나오는 이탈리아 장면은 실제로 이탈리아에서 촬영된 장면과 이곳 촬영분을 섞어 사용했다. 알려주지 않으면 구분하기 힘들 정도로 이탈리아 마을을 섬세하게 재현했다. 입구에 서 있는 높이 10.8m의 피노키오 동상이 포토 포인트. 전망대에 오르면 이 동상의 뒷모습과 멀리 호수까지 한 번에 볼 수 있다.

•INFO•

- ☀️ 경기도 가평군 청평면 호반로 1073-56
- ☎️ 031-5175-8929 ☎️ 09:00~18:00 ☎️ 연중무휴
- ☎️ 어른 16,000원, 어린이 12,000원
- ☎️ 있음
- ☎️ www.pinovinci.com



Hallyuwiki

Everything about Hallyu

Category 1 • K-Drama

Category 2 • K-POP

Category 3 • K-Variety

Category 4 • K-Contents

K-POP

Category 2

K-POP

해외 차트를 들썩이게 하는 K-팝

방탄소년단(BTS)과 블랙핑크 같은 대표적인 K-팝 가수들의 활약과 더불어 각각의 독보적인 매력을 지닌 아티스트가 국내외 차트에 이름을 올리며 K-팝 열풍을 이어가고 있다. 글로벌 차트 1위 달성과 단 시간에 유튜브 조회수 1억 뷰를 돌파한 뮤직비디오까지 K-팝의 인기를 증명하고 있다.

THEME 1

눈을 호강시키는 뮤직비디오 속 그곳은 어디?

뛰어난 영상미를 뽐내는 K-팝 뮤직비디오!
뮤직비디오 속에 나오는 유난히 예쁜 촬영지는
궁금증을 자아내기에 충분하다. 눈을 사로잡은
영상에 나온 장소로 떠나는 여행은 음악을 두 배로
즐길 수는 가장 확실한 방법이다.

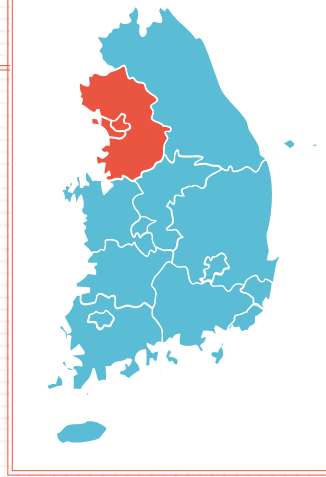

Course

서울 / 수도권

뮤직비디오

Hot Place

알록달록한 색채로 꾸며진 박물관, 아름다운 일몰이 펼쳐지는 공원, 빛으로 가득한
환상적인 분위기의 동굴 등 시각적인 즐거움을 선사하는 뮤직비디오 촬영지.



파주 벽초지수목원



에이핑크 '꽃잎집'

에이핑크 '꽃잎집'을 비롯해 여러 편의 뮤직비디오 및 드라마가 촬영된 수목원이다. 다양한 식물을 활용한 조경이 감탄을 자아낸다. 유럽풍의 정원과 동화 같은 조각상, 커다란 연꽃이 피어있는 연못가에서 사진을 찍으면 모든 사진이 인생샷이 된다. 몸속까지 상쾌해지는 깨끗한 공기도 마음껏 즐겨보자.

•INFO•

- 📍 경기도 파주시 광탄면 부흥로 242
- ☎ 031-957-2004
- 🕒 09:00~19:00 📍 있음
- 👤 어른 9,500원, 청소년·경로·장애인·유공자 7,500원, 어린이 6,500원
- 🌐 www.bcj.co.kr

컬러풀뮤지엄



오마이걸 '잘 자요 굿나잇'

알록달록 다채로운 색채를 몸으로 직접 느껴볼 수 있는 체험형 박물관이다. 동화처럼 예쁜 배경으로 사진을 남기고 싶다면 이곳만큼 완벽한 장소가 없다. 사랑스러운 핑크 볼로 가득 채워진 풀은 어른이나 아이 할 것 없이 모두에게 행복한 미소를 안겨주는 가장 인기 있는 색션이다. 이태리타일, 천연비누 같은 목욕과 관련된 다양한 기념품도 만나볼 수 있다.

•INFO•

- 📍 서울시 중로구 인사동길 49 안녕인사동 6층
- ☎ 02-6954-2872 🕒 10:00~19:00 📍 연중무휴
- 📍 있음
- 👤 어른 15,000원, 어린이 12,000원
- 🌐 colorpoolmuseum.com

언플러그드 홍대점

아이유 '잠 못 드는 밤에 비는 내리고'

이름 그대로 아날로그적 매력이 물씬 풍기는 카페다. 오래된 나무 바닥과 가구, 피아노와 기타, 턴테이블은 낡아서 더 멋스럽다. LP와 CD로 가득한 공간에서는 뮤직비디오에서 느꼈던 포근함과 따스함이 감돈다. 음료는 물론 맥주, 그리고 음악인들의 이름을 딴 예쁜 칵테일까지 다양한 메뉴도 준비되어 있다. 지하에는 공연장이 있어 공연도 자주 열린다.

•INFO•

- 📍 서울시 마포구 와우산로33길 26
- ☎ 070-4200-9251 📍 연중무휴 📍 없음
- 🕒 일~목요일 12:00~23:00, 금~토요일 14:00~23:00
- 👤 아메리카노 5,000원, 멜론소다 6,500원, 크림라떼 6,500원, Koa 6,500원
- 🌐 www.instagram.com/cafeunplugged



04

망원한강공원



SM 유영진xNCT 태용 '함께(Cure)'

도시의 노을과 초록 숲, 회색빛 콘크리트가 멋지게 어우러지는 뮤직비디오 촬영지다. 흰옷을 입고 초록길 앞에 서거나, 빨간 후드티 차림에 이어폰으로 음악을 듣는 장면을 따라 해보자. 원효대교와 성산대교 사이에 있어 배경으로 보이는 교각의 모습도 운치 있다. 텐트와 소풍 대여업체가 있어 피크닉도 가능하다. 아름다운 일몰 풍경이 매력 포인트이다.

•INFO•

📍 서울시 마포구 마포나루길 467 📞 02-3780-0601
 📍 있음(한강공원 주차장 있음) 🌐 hangang.seoul.go.kr

05

광명동굴

레드벨벳 아이린&슬기 '놀이'

빛으로 가득한 공간에서 선보이는 레드벨벳 아이린과 슬기의 화려한 퍼포먼스가 보는 이로 하여금 장소에 대한 궁금증을 불러일으켰다. 뮤직비디오 촬영지인 광명동굴은 빛의 공간, 원형 광장, 황금길, 와인 창고, 미디어파사드 등으로 구성된 동굴 테마파크이다. 실제로 방문하면 영상보다 더 환상적인 볼거리로 가득하다. 12인승 광차에서 VR을 착용하고 현실과 가상의 경도를 다이나믹하게 즐기는 프로그램인 광차 체험(Mine Adventure)에도 도전해보자.

•INFO•

📍 경기도 광명시 가학로85번길 1427 📞 070-4277-8902 🕒 09:00~18:00
 🗓 월요일 휴무 🎫 어른 6,000원, 청소년 3,500원, 어린이 2,000원
 📍 있음 🌐 www.gm.go.kr/cv

06

안양예술공원

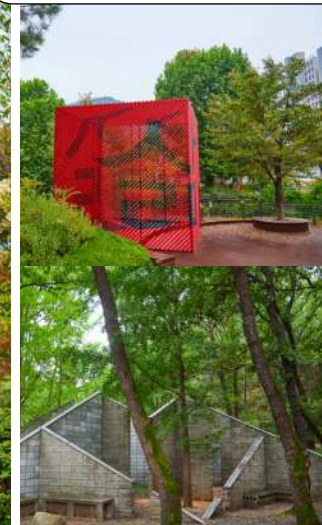

레드벨벳 슬기 '언커버'

공공예술을 주제로 조성된 안양예술공원 내에는 약 60점의 현대미술 작품들이 설치되어 있어 볼거리를 제공한다. 녹음과 넷물 등 싱그러운 자연과 어우러진 예술품들을 찾아보는 재미가 쏠쏠하다. '언커버' 뮤직비디오가 촬영된 빛나는 조형물을 관람한 후 APAP 전망대에 오르면 공원 전체는 물론 안양 시내까지 한눈에 들어온다.

•INFO•

📍 경기도 안양시 만안구 예술공원로131
 📞 031-8045-2449(안양시 문화관광과)
 📍 있음

07

안성팜랜드

2PM 'MUST'

양, 염소, 타조, 다람쥐, 거위, 강아지 등 귀여운 동물들에게 직접 먹이를 주거나 교감을 나눌 수 있는 체험 농장이다. 가지런한 침엽수가 양쪽으로 늘어진 길과 파릇한 청보리밭, 멋진 농가 등 관람 포인트도 많고 중간중간에 편히 쉴 공간도 마련되어 있어 힐링 여행에 최적이다. 흥미진진한 승마 체험에도 도전해보자.

•INFO•

📍 경기도 안성시 공도읍 대신두길 28
 📞 031-8053-7979
 🕒 월~금요일 10:00~18:00, 토요일 09:00~18:00
 🎫 어른 14,000원, 어린이 12,000원
 📍 있음
 🎫 체험에 따라 다름
 ① 체험 승마, 전동 자전거, 어린이 놀이기구(회전목마, 미니 기차, 미니 바이킹, 먹이주기 체험, 활쏘기(국궁), 연 날리기, 카드, 강릉 열차
 🌐 nhasfarmland.com



THEME 2

액자처럼 간직하고 싶은 K-POP 앨범 재킷 촬영지

뮤직비디오 촬영지와 함께 K-팝 팬들의
이목을 끄는 장소가 바로 앨범 재킷 촬영지다.
앨범 재킷 촬영지를 배경으로 좋아하는 K-팝
아티스트를 따라 포즈를 취하며 인생샷을 남겨보자.

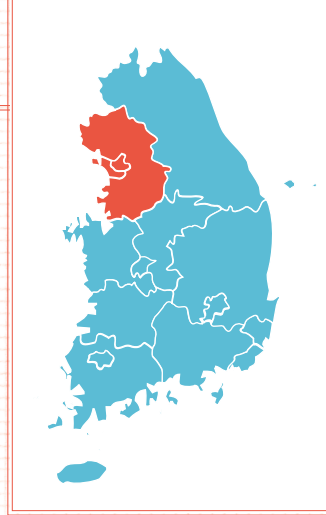

Course

서울 / 수도권

앨범 재킷 촬영지

Hot Place

아날로그적 풍경이 마음을 사로잡는 서점, 이색적인 촬영 장소로 주목받고 있는
오래된 테마파크, 감성 어린 오래된 간이역 등 궁금증을 자아내는 앨범 재킷 촬영지로
안내한다.

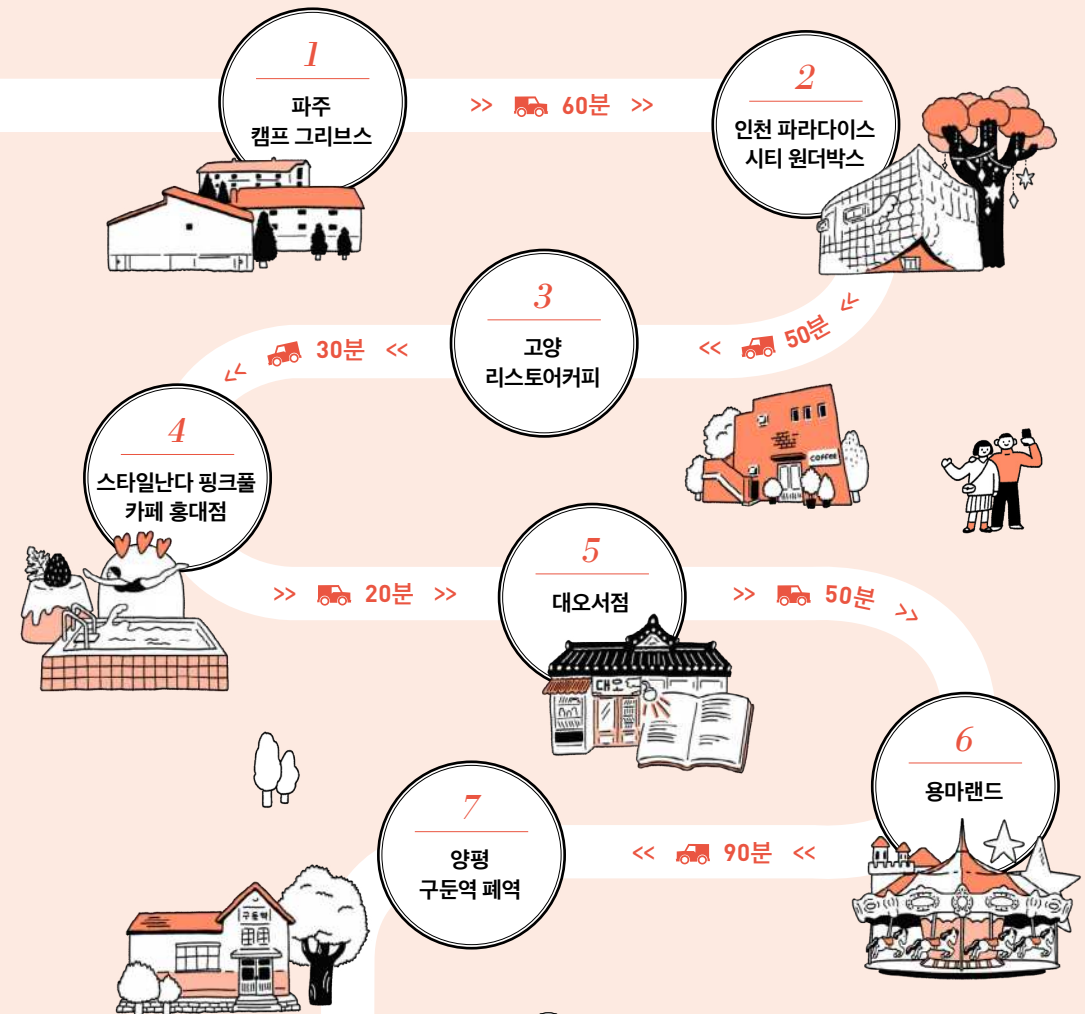

01

파주 캠프그리브스

🏠 엔시티 드림 '맛(Hot Sauce)'

과거 주한미군의 군영이었던 장소가 독특한 분위기를 자아내는 유스호텔로 탈바꿈했다. 미군 부대가 사용하던 시설을 그대로 보존해두어 앨범 재킷과 각종 드라마, 예능 프로그램 촬영지로 유명하다. 또한 전쟁의 아픔과 평화의 중요성을 되새길 수 있는 의미 깊은 장소이기도 하다.

•INFO•

- 📍 경기도 파주시 군내면 적십자로 137
- ☎ 031-953-6970
- 🌐 www.dmzcamp131.or.kr



02

인천 파라다이스시티 원더박스

🎡 이달의 소녀 'Not Friends', 더보이즈 'THRILL-ING'

밤의 놀이공원이 주는 기분 좋은 설렘으로 가득한 테마파크다. 화려한 조명과 형형색색의 인테리어 덕에 모든 사진이 근사하게 나오는 것이 특징이다. 메가믹스, 자이언트슬라이드 등 스릴 넘치는 어트랙션도 만나볼 수 있다. 실내이다 보니 날씨나 계절과 관계없이 이용이 가능한 것 또한 장점이다.

•INFO•

- 📍 인천광역시 중구 영종해안남로321번길 186
- ☎ 02-1833-8855
- 🕒 11:00~19:00(매표는 18시까지)
- 👤 1일 자유이용권- 어른 28,000원, 어린이 20,000원
- 🌐 www.p-city.com



03

고양 리스토어커피

☕ 슈퍼주니어 'PLAY'

원두를 직접 로스팅해 만든 커피와 크로플 같은 디저트가 맛있는 카페다. 높은 층고와 자연스러움이 묻어나는 나무 가구, 타일로 마감한 카운터 등이 어우러져 세련된 분위기를 풍긴다. 앨범 재킷이 촬영된 커다란 풀딩 도어 밖으로 보이는 풍경이 마치 한 폭의 그림처럼 아름다워 절로 카메라를 켜게 한다.

•INFO•

- 📍 경기도 고양시 덕양구 권율대로 741-35
- ☎ 0507-1407-4629
- 🕒 11:00~22:00 🗓 월요일 휴무 📍 있음
- ☕ 더블 크로플 8,000원, 아메리카노 4,000원, 라떼 5,000원, 플랫폼 화이트 5,000원
- 🌐 www.instagram.com/restore.coffee



04

스타일난다 핑크풀카페 흥대점

📡 트와이스 'SIGNAL'

1층은 시크한 느낌의 화장품 매장, 2층은 트렌디한 의류 매장이다. 카페는 3층에 있는데, 올라서는 순간 간판부터 입구, 벽면까지 핑크색으로 가득한 공간에 눈이 커지게 된다. 흘린 듯 안으로 들어가면 타일로 만들어진 풀이 맞이하는 반전 공간이 나타난다. 감각적이고 아기자기한 가구와 소품도 많아 모든 공간이 포토 스팟이다.

•INFO•

- 📍 서울시 마포구 와우산로29다길 23
- ☎ 070-7663-6909
- 🕒 12:00~19:00(BREAK TIME 16:00~17:00)
- 📍 없음(노상 공용 주차장 이용)
- 👤 케이크, 크로아상, 커피, 티 등
- 🌐 www.instagram.com/pinkpoolcafe



05

대오서점



아이유 '꽃갈피'

1951년 문을 연 이후 한 자리를 지키고 있는 서울에서 가장 오래된 서점이다. 최근엔 카페를 겸한 문화공간으로 재단장해 마당을 바라보며 여유롭게 커피를 마시거나 전시회, 공연을 즐길 수 있다. 관람만 할 경우 기념품엽서 세트를 구입하면 된다. 세월이 고스란히 느껴지는 책과 사용 흔적이 남은 물건들을 자세히 바라보면 오히려 새롭게 다가온다.

•INFO•

- 📍 서울시 종로구 자하문로7길 55
- ☎ 02-735-1349
- 🕒 12:00~21:00
- 📶 없음



06

용마랜드



엑소 'Love Me Right'

폐장한 낡은 놀이공원은 어떤 모습일지 상상해보면 스산하고 어두운 이미지가 떠오른다. 하지만 용마랜드는 이색적인 사진을 위해 많은 이들이 찾으며 폐장 전보다 더 활기를 띠고 있다. 손질되지 않은 수풀과 멈춘 회전목마를 배경이라면 독특한 분위기의 사진을 남기는 것이 어렵지 않다. 전체 대관이 있을 수 있으니 방문 전 문의는 필수다.

•INFO•

- 📍 서울시 중랑구 망우로70길 118
- ☎ 02-436-5800
- 🕒 10:00~18:00
- 🌐 cafe.naver.com/yongmaland



07

양평 구둔역 폐역



아이유 '꽃갈피-들'

2012년 문을 닫은 간이역으로, 대합실, 역무실, 한 점을 향해 쪽 뺀 철로, 그 자리에 멈춘 차량이 고스란히 남아 있다. 역사 명이 보이는 문 앞이나 역사보다 훨씬 높은 나무들 아래에 서기만 해도 감성 어린 장면이 연출된다. 구석구석 문화공간으로 꾸며놓아 세세히 둘러봐도 좋고 그냥 철길을 따라 쪽 산책을 즐겨봐도 좋다. 고백의 정원, 땅따먹기 바둑그림, 운행하지 않는 기차가 포토 포인트.

•INFO•

- 📍 경기도 양평군 지평면 일신리 1336-9
- ☎ 031-771-2101 🌐 <https://bit.ly/3wbh09H>

Hallyuwiki

Everything about Hallyu

Category 1 • K-Drama

Category 2 • K-POP

Category 3 • **K-Variety**

Category 4 • K-Contents

Category 3

K-VARIETY

K-VARIETY

대체 불가능한 매력의 K-예능

여느 K-콘텐츠 못지않게 막강한 팬덤을 보유하고 있는 K-예능. 무대를 화려하게 장식하는 무대 장인다운 면모나 드라마 및 영화 속 카리스마 넘치는 모습에서는 드러나지 않았던 스타들의 꾸밈없는 모습이 날 것 그대로 그려진다.

K-예능 속 익사이팅한 체험 장소

단순히 관광지만 둘러보는 여행보다 온몸으로 부딪히는 생생한 경험을 누릴 수 있는 체험은 오래도록 잊히지 않는 감동으로 남는다. K-예능에 등장하는 무궁무진한 체험을 모아봤다.

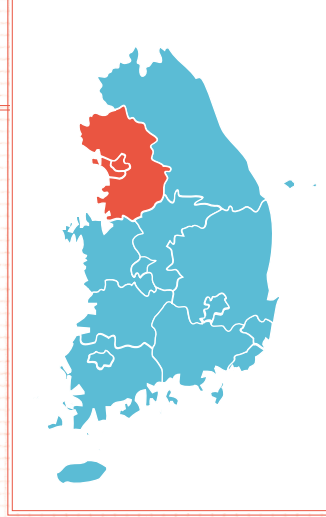

파랏함과 즐거움이 공존하는 곳

도심 속 수상스포츠포츠에서부터 스크린 테마파크, 실내에서 즐기는 스카이다이빙과 서핑까지 두려움을 떨쳐내고 K-예능 속 스타들처럼 체험에 도전해보자.

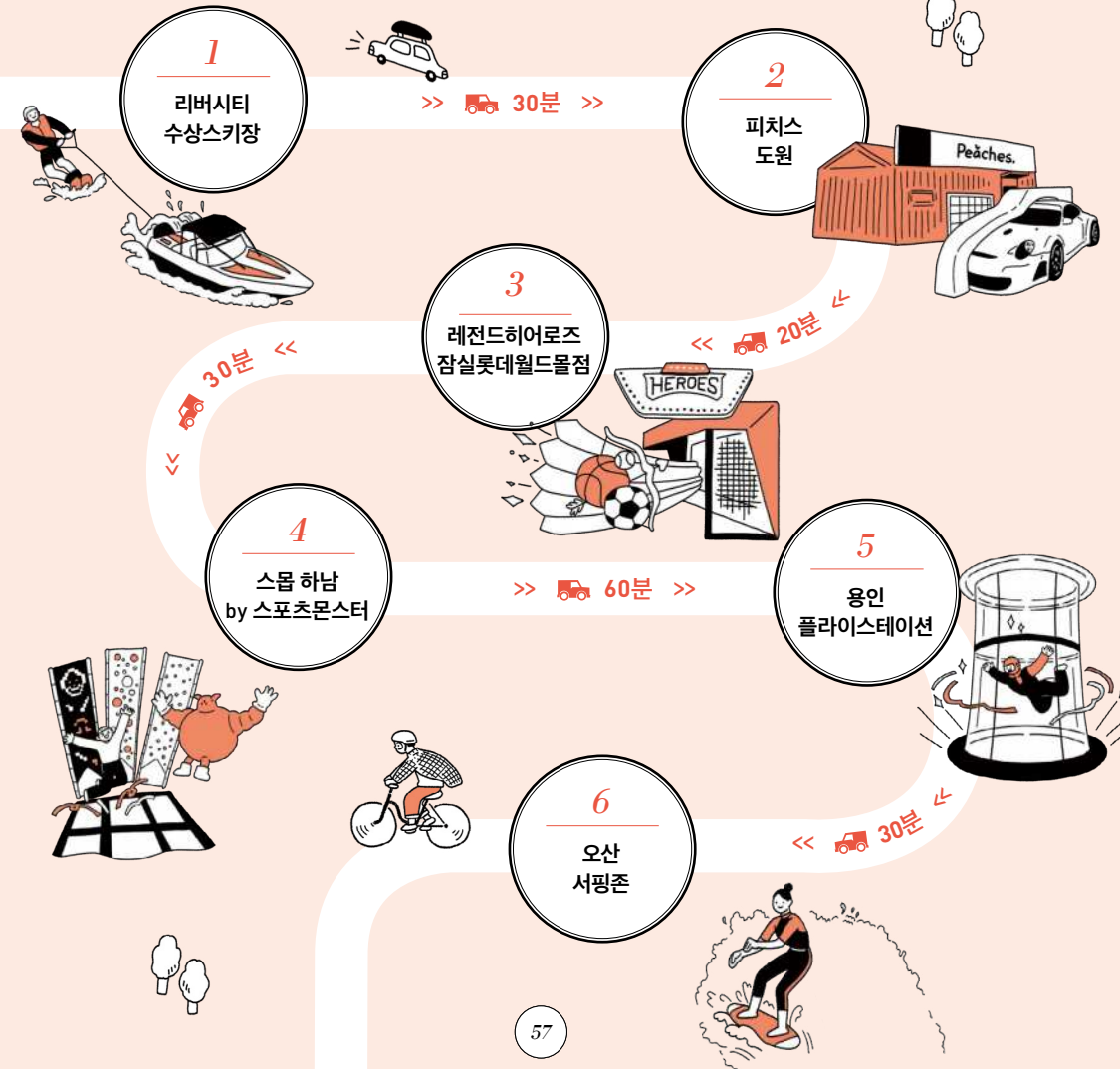



도심에서 즐기는 수상스포츠

‘나혼자 산다’에서 사이니 키와 민호가 시원하게 수상스키와 ‘팡팡’ 보트를 즐긴 곳은 다름 아닌 한강이다. 필요한 장비를 대여할 수 있고, 수상스키, 웨이크보드 강습도 있어 초보자들도 부담 없이 방문할 수 있다. 무엇보다 멀리 갈 필요 없이 서울 도심에서도 수상스포츠를 즐길 수 있다는 점이 가장 매력적이다. 샤워실, 탈의실은 물론 라면 끓이는 기계도 구비되어 있다. 한바탕 물놀이 후 젖은 머리를 말리며 막 끓인 라면을 먹는 것보다 더한 별미는 없을 것이다.



•INFO•

- 📍 서울시 강남구 압구정로11길 37-53 한강시민공원내 잠원1지구
- ☎ 02-3442-3313
- 🕒 06:00~19:30(계절에 따라 탄력적으로 운행)
- 🎫 연중무휴 ☹ 프로그램별 상이
- 👤 있음(한강시민공원 주차장 이용) 🗺 6~70세
- 👤 웨이크보드, 수상스키, 에어제어, 서핑보드, 플라이피쉬, 밴드웨건, 땅콩보트, 바나나보트
- 🌐 www.hanrivercity.com



성수동에 자리한 복합문화공간

자동차를 기반으로 하는 스트리트 브랜드인 피치스(Peaches)의 스토어다. ‘나혼자 산다’에서 래퍼 싸디가 찾았다. 핑크색 건물, 화려한 LED 조명과 멋지게 커스텀된 자동차 등은 SNS에 자주 등장한다. 루프탑에는 스케이트보드를 탈 수 있는 스케이트보드 카페가 있다. 의류, 도넛, 수제버거, 바 등 다양한 숏도 있는데, 단순 입점이 아닌 피치스 도원과의 콜라보레이션을 적용해 한층 특별한 분위기를 자아낸다. 또한 다양한 브랜드에서 팝업 스토어를 열기도 하므로 운이 좋다면 한 편의 전시장처럼 꾸며진 공간을 즐길 수도 있다.

•INFO•

- 📍 서울시 성동구 연무장3길 9
- ☎ 010-4192-7719
- 🕒 메인동 갤러리 11:00~21:00, 스모킹 타이거스 바 15:00~24:00
- 🎫 연중무휴 ☹ 무료 👤 없음
- 🌐 peachesoneuniverse.com

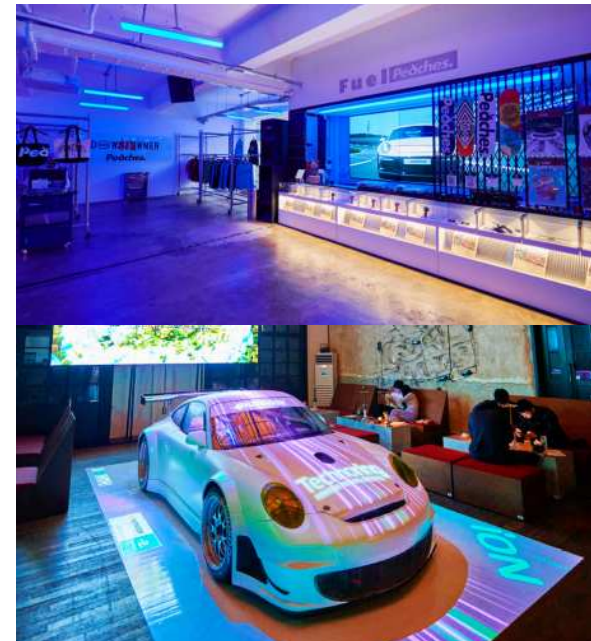

03

레전드히어로즈 잠실롯데월드몰점

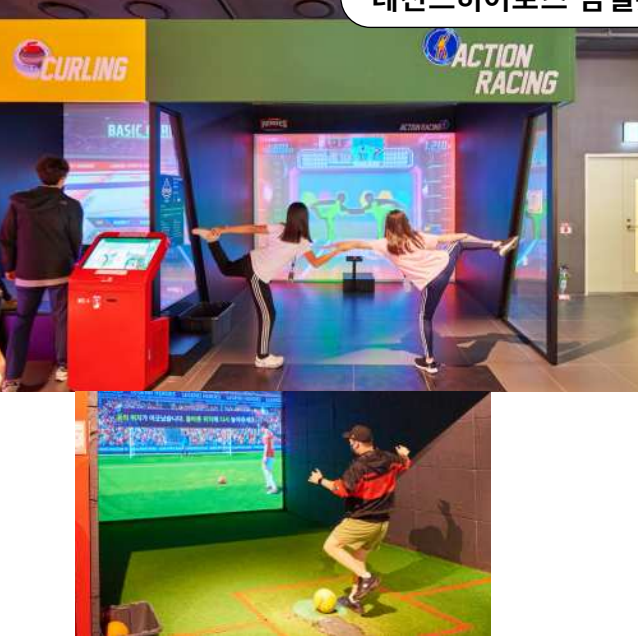

◎ 흥미 진진한 게임이 가득한 스크린 테마파크

‘소시탐탐’에서 소녀시대 윤아와 수영이 실내에서 액티비티를 즐기던 스크린 테마파크이다. 야구, 축구, 양궁, 사격, 레이싱게임, 클라이밍 등 10여 가지의 스포츠 종목과 게임이 마련되어 있다. 게임이 시작되면 상상보다 더 큰 몰입감에 누구나 집중해 경기에 임하게 된다. 원하는 게임을 예약한 후 차레가 오면 60초 이내에 카드를 태그하는 방식인데, 이는 대기 시간을 단축해주어 편리한 이용이 가능하다.

·INFO·

- ▲ 서울시 송파구 올림픽로 300 롯데월드몰 3층
- ☎ 02-3213-4359 ○ 10:30~22:00 🗄 연중무휴
- Ⓜ 게임 수 및 시간별 상이
- 📍 롯데월드몰주차장 이용 🚗 모든 연령
- 🕒 롯데월드몰주차장 이용 🚗 모든 연령
- 🕒 롯데월드몰주차장 이용 🚗 모든 연령
- 🕒 롯데월드몰주차장 이용 🚗 모든 연령
- 🌐 www.legendheroes.co.kr

04

스몹 하남 by 스포츠몬스터

◎ BTS처럼 즐기는 짜릿한 체력

BTS 자체 콘텐츠인 ‘달려라 방탄(Run BTS)’에 나온 곳으로 야구, 농구, 다트처럼 간단한 놀이부터 대형 슬라이드, 암벽등반 등 난이도 높은 체험까지 한 공간에서 즐길 수 있다. 2시간짜리 이용권으로 모든 시설을 이용할 수 있으니 BTS와 같이 로프코스, 샌드백 잡기를 선택하는 것도 재미있다. 2시간 초과 시에는 10분 당 1,000원이 부과되고 퇴장 시 결제하면 된다. 입구에는 짐보관을 위한 락커가 있고, 몬스터 라운지에서는 음료를 마시며 쉴 수 있다. 안전을 위해 양말, 신발, 바지를 착용하고 가야 한다.

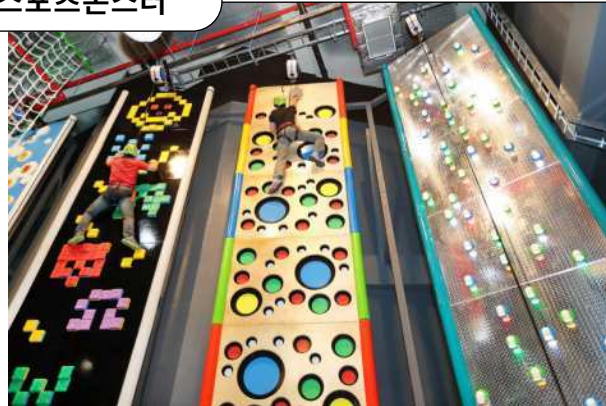

·INFO·

- ▲ 경기도 하남시 미사대로 750 스타필드 하남 4층
- ☎ 1668-4832
- 10:00~21:00 🗄 연중무휴
- Ⓜ 평일 26,000원, 주말 및 공휴일 30,000원
- 📍 스타필드 주차장 이용 🚗 신장 120cm 미만 입장 제한
- 🕒 버티컬 드롭 슬라이드, 점핑 타워, 점핑 게임, 농구 게임 등
- 🌐 www.smob.co.kr

05

용인 플라이스테이션 코리아



◎ 실내에서 만끽하는 스카이다이빙

투명한 윈드터널 안에서 최대 시속 360km의 강력한 바람을 타고 공중을 날아보는 실내 스카이다이빙 시설이다. ‘미운우리새끼’, ‘런닝맨’ 같은 예능 프로그램이 촬영됐다. 실외와는 달리 낙하산 등의 장비를 착용하지 않아 더 자유로운 기분을 만끽할 수 있다. 체험 전 안전교육이 실시되고 체중에 따라 바람을 조절하며, 바닥에 안전장치가 갖추어져 있으니 걱정 없이 자유로운 비행을 즐겨보자. 헬멧과 고글, 슈트, 신발 등도 현장에서 제공된다.

·INFO·

- ▲ 경기도 용인시 처인구 포곡읍 성산로 521
- ☎ 02-1855-3946
- 평일 10:30~19:30, 주말 및 공휴일 10:30~20:30 🗄 월요일 휴무
- Ⓜ 프로그램별 상이 🕒 있음 🚗 4세 이상
- 🕒 플라잉 체험, 윈데이 클래스 등
- 🌐 www.flystation.kr

06

실내서핑 서핑존

◎ 초보자도 부담 없이 서핑!

인공적으로 만들어진 약 10cm 깊이의 파도 위에서 보드를 타고 서핑을 즐길 수 있는 시설이다. ‘나혼자산다’에서 배우 성훈이 이곳에서 서핑에 도전했다. 실내 서핑은 날씨나 파도, 장비 등에 구애받지 않아 최근 세계적으로 인기를 끌고 있는 스포츠이다. 서핑보드와 서핑복을 무료로 대여해주며 초보자를 위해 보드에 오르는 법, 중심을 잡고 조절하는 법 등을 알려주니 두려워 말고 도전해봐도 좋다. 물살을 가르며 중심을 잡느라 애를 쓰다 보면 쌓였던 스트레스가 씻겨 내려가는 시원함을 느낄 것이다.



·INFO·

- ▲ 경기도 오산시 세마역로41번길 19 ☎ 0507-1349-8584
- 월~금요일 11:00~22:00, 토·일요일 10:00~22:00 🗄 연중무휴
- Ⓜ 1타임 40,000원, 2타임 60,000원 🕒 있음
- 🚗 바디보드 5세 이상, 스탠딩 보드 10세 이상
- 🕒 바디보드, 스탠딩 보드
- 🌐 www.surfingzone.co.kr



Hallyuwiki

Everything about Hallyu

Category 1 • **K-Drama**

Category 2 • **K-POP**

Category 3 • **K-Variety**

Category 4 • **K-Contents**



Category 4

K-CONTENTS

K-CONTENTS

다양함으로 사로잡는 K-콘텐츠

K-콘텐츠의 시초이자 든든한 버팀목인 드라마, 한류를 전 세계에 전파하고 팬덤 형성에 기여한 K-팝, 세계적으로 경쟁력을 갖춘 영화에서부터 버라이어티와 게임, 웹툰에 이르기까지 K-콘텐츠의 스펙트럼이 점차 넓어지고 있다.

THEME 1

K-콘텐츠 속
흥미진진한 K-체험

K-콘텐츠에 단골로 등장해 호기심을 자극하는 이색 체험부터
체험형 한국 관광 홍보관인 하이커그라운드까지 마음을 홀리는
K-체험을 엄선했다.

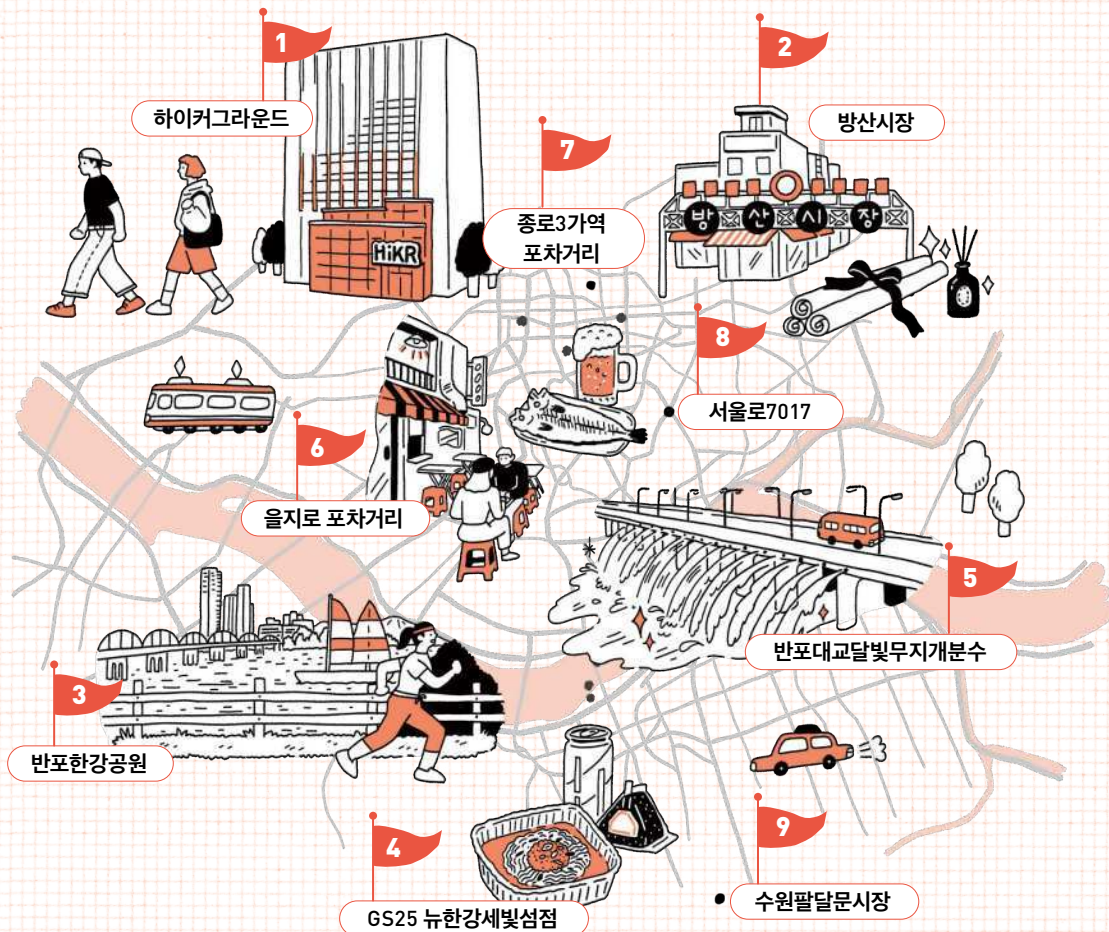
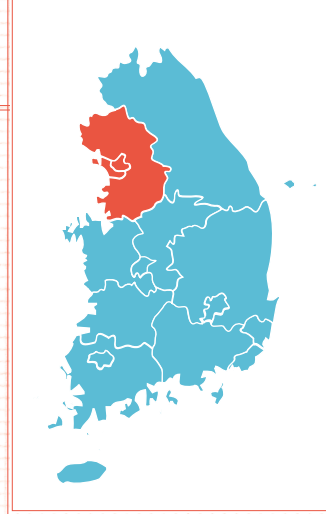

Course

서울 / 수도권

K-아이템 쇼핑부터
서울 야경까지 명불허전 체험

전통시장에서 K-아이템 쇼핑하기, 한강공원에서 치맥 즐기, 포장마차 체험, 편의점
라면 기계 체험 등 한류 팬이라면 누구나 꼭 따라 하고 싶은 체험을 총망라했다.

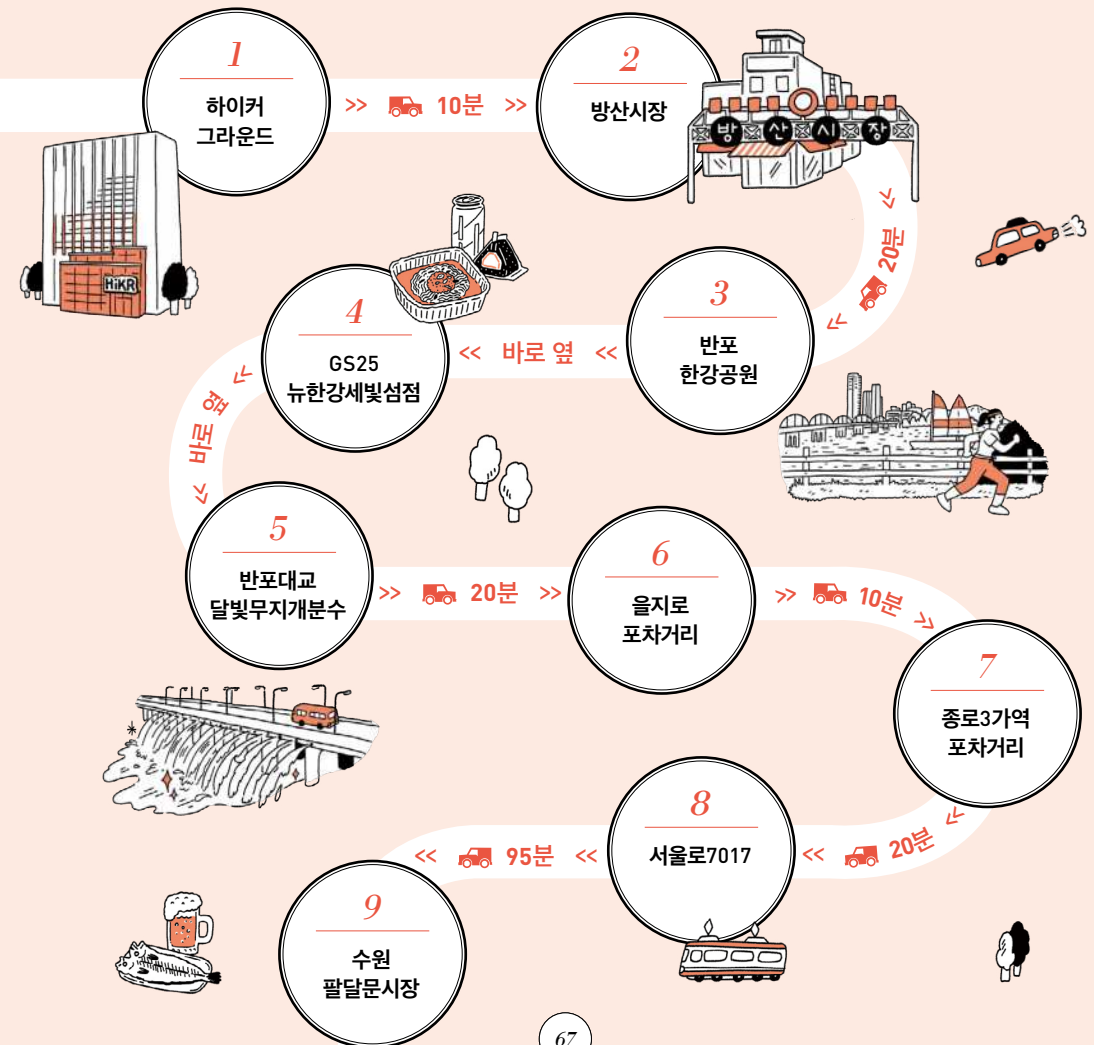

01

하이커그라운드



● 체험형 한국 관광 홍보관

전 세계 관광객들에게 한국(KR)이 건네는 반가운 인사 (Hi)라는 뜻의 이름을 지닌 체험형 한국 관광 홍보관이 다. K-팝과 드라마, 영화 등의 콘텐츠를 스마트 기술과 한류 아트 등 다양한 분야에 접목해 실감 나게 즐길 수 있다. 2층에서는 확장 현실 기술을 활용해 다섯 가지 K-팝 뮤직비디오 컨셉트로 배경을 구현해 스스로 뮤직비디오를 기획하고 촬영할 수 있다. 이 외에도 VR로 드라마 속의 배경을 걸어보기, 한국 관광지 소개, 예술가의 작품 전시 등 즐길 거리가 무궁무진하다.

● INFO ●

- 📍 서울시 중구 청계천로 40 ☎ 02-729-9594
- 🕒 1~5층 10:00~21:00, 2~4층 10:00~19:00 🗓 2·3·4층 월요일
- 🆓 무료(유료는 별도 공지) 📍 있음
- 🌐 hikrvisitkorea.or.kr



02

방산시장

● 전통시장에서 K-아이템 쇼핑하기 ①

제과제빵, 조리도구, 포장 용품 등으로 유명한 시장이다. 일반적인 기념품 쇼핑이 아닌 특별한 쇼핑을 원한다면 이곳을 둘러보자. 한국 방문을 향기로 기억하게 해줄 향초나 디퓨저 재료를 골라봐도 좋다. 향수, 향초 재료는 주로 A동에 모여 있다. 또한 동대문이나 명동, 을지로와도 가깝고 맛집이 많다는 장점이 있다.

● INFO ●

- 📍 서울시 중구 을지로33길 18-1
- 🕒 월~금요일 09:00~18:00, 토요일 09:00~15:00(점포별 상이)
- 🌐 www.bangsanmarket.net



03

반포 한강공원



● 한강공원에서 치맥 즐기기

K-드라마 속 주인공처럼 시민들도 한강을 자주 찾는다. 잔디에 누워 시간을 보내거나 자전거를 타거나 레포츠를 즐기기도 한다. '치맥(치킨과 맥주)'은 이런 한강 나들이에서 빼놓을 수 없는 재미다. 대부분의 한강공원에서는 돛자리, 텐트를 대여할 수 있으며, 치맥 배달도 가능하다. 빈짜이는 강물을 바라보며 맛보는 치맥은 잊지 못할 추억을 만들어줄 것이다.

● INFO ●

- 📍 서울 서초구 신반포로11길 40 ☎ 02-591-5943
- 🕒 24시간 🗓 연중 무휴 🆓 무료
- 📍 있음(한강공원 공영 주차장 이용)
- 🌐 hangang.seoul.go.kr



04

GS25 뉴한강세빛점

● 신통방통한 편의점 라면 기계 체험

라면 끓이기에 익숙하지 않아도 가장 맛있는 라면을 먹는 방법이 있다. 바로 편의점 라면 기계를 이용하는 것. K-에능에 종종 등장해 궁금증을 자아내는 편의점 라면 기계는 라면을 고르고 기계에 올리지만 하면 알아서 물의 양, 시간 등을 조절해 최적으로 끓여주어 최고의 라면을 맛볼 수 있다. 여기에 삼각김밥 한 개를 곁들이면 식사, 맥주 한 캔을 곁들이면 안주가 된다.

● INFO ●

- 📍 서울시 서초구 올림픽대로 2085-14 가빛섬 1층
- 🕒 07:00~24:00
- 📍 있음(한강공원 공영 주차장 이용)
- 🌐 gs25.gsretail.com





불빛이 아름다운 서울의 야경 명소 ①

세계 최장(1,140m) 교량 분수이다. 다리에 설치된 200개의 조명 덕에 무지개색으로 빛나는 물줄기가 음악에 맞춰 춤추는 광경이 환상적으로 펼쳐진다. 물줄기가 전체적으로 보이는 위치는 반포 한강공원이며, 위치에 따라 조금씩 다른 모양을 볼 수 있다. SNS에서 핫한 다리 위 분수사진은 잠수교 위에서 찍을 수 있다. 분수쇼는 20분 동안 진행된다.

•INFO•

- 📍 서울특별시 서초구 신반포로11길 40
- ☎ 02-3780-0578
- 🕒 비수기(4~6월, 9~10월) 12:00, 19:30, 20:00, 20:30, 21:00
성수기(7~8월) 12:00, 19:30, 20:00, 20:30, 21:00, 21:30
- 🎫 1~3월, 11~12월 휴무 ④ 무료
- 📍 있음(한강공원 공영 주차장 이용)
- 🌐 hangang.seoul.go.kr



약자지컬한 포장마차 체험 ①

2~30대 젊은 층의 폭발적 인기를 얻으며 '힙지로' 불리는 을지로3가는 1970~1980년대 을지로 인쇄소와 철공소 근로자들이 찾던 곳이었다. 밤이 되면 수백 개의 간이 테이블이 골목을 점령해 '길맥(길거리 맥주)'을 즐기는 장소로 변신한다. 연탄불에 구워주는 짬조름한 노가리와 매콤한 골뱅이무침에 맥주 한잔이 이곳의 주메뉴다.

•INFO•

- 📍 서울시 중구 중구 을지로 13길
- 🕒 일요일, 명절 휴무
- 🍷 맥주, 노가리, 치킨

07

종로3가역 포차거리



Ⓜ️ **와카지결한 포장마차 체험** ②

역사와 전통을 자랑하는 서울 대표 포차 거리 중 한 곳이다. 종로3가역 6번 출구(낙원 약기사가 방향)로 나오면 북적북적한 분위기의 포장마차들이 즐비하다. 비닐을 친 곳과 개방된 곳이 있으니 취향껏 고르면 된다. 닭발, 문어, 우동, 김치전, 달걀말이 등 안주의 천국이다.

•INFO•

- ♣️ 서울시 종로구 종로3가역 11번길
- 👉 닭발, 문어, 우동, 김치전, 달걀말이

08

서울로7017



🌃 **불빛이 아름다운 서울의 야경 명소** ②

45년간 서울역을 둘러싸고 있던 고가도로는 이제 그 길을 사람에게 내주었다. 도시재생을 통해 아름다운 공중정원으로 태어난 서울로7017에 올라 서울역, 송례문 등 시내의 풍경을 한눈에 내려다보는 것은 매우 특별한 경험이다. 각종 식물로 꾸며진 보행로는 낮에도 예쁘지만, 밤이면 푸른빛 은하수 같은 고가 조명에 빌딩의 불빛까지 더해져 한층 아름답다. 그중에서도 아치형 곡선이 돋보이는 서울역의 모습이 인상적이다.

•INFO•

- ♣️ 서울시 중구 청파로 432
- ☎️ 02-313-7017
- 🕒 24시간 🚗 연중무휴 🆓 무료
- 📍 없음
- 📄 parks.seoul.go.kr/template/sub/seoullo7017.do

09

수원팔달문시장



🛒 **전통시장에서 K-아이템 쇼핑하기** ②

수원 남문 일대에는 전통시장이 9개나 모여있다. 그중에서도 팔달문시장에는 약 400m에 걸쳐 통닭 거리가 형성되어 있어 찾는 이가 많다. 커다란 가마솥에 닭을 통째로 넣고 튀겨내는 옛날 방식의 조리법과 독특한 양념으로 맛을 유지하고 있다. 연결된 다른 시장까지 구경 후 유네스코 세계문화유산인 화성의 성곽을 걸으면 수원 투어가 완성된다.

•INFO•

- ♣️ 경기도 수원시 팔달구 정조로 776번길 8
- ☎️ 031-251-5153 📍 없음











HALLYU WIKI

한 류 위 키

HALLYU RECOMMENDED COURSE GUIDEBOOK

지역 편

Recommended Course Guidebook

한류(韓流)의 멋과 매력에 빠지다

언어도 문화도 다른 먼 나라에서 낯선 한국어로 만든 K-팝을 찾아 듣고, 열혈 K-팝 팬들은 그들이 좋아하는 아이돌의 무대를 직접 두 눈으로 보기 위해 바다 건너 한국까지 오기를 주저하지 않습니다. K-팝으로 입문하여 드라마와 영화, 예능 프로그램, 웹툰, e스포츠 경기까지 폭 넓은 팬덤을 형성한 한류. '쿨하고 세련된' 존재로 여겨지며 오감을 만족시키는 무궁무진한 매력을 발산하고 있습니다. 아시아부터 시작된 한류는 한때 일시적인 현상으로 여겨졌지만, 시간이 흐르면서 중동과 유럽, 남미에 이르기까지 뜨거운 인기를 구가하고 있습니다. 도시마다 고유의 문화와 색채를 지닌 지방 도시에는 영화나 드라마에서 본 짧은 풍경만으로도 가보고 싶게 만드는 명소가 가득합니다. 드라마 속 주인공이 된 듯한 경험을 선사하는 장소에서 특별한 즐거움을 누릴 수 있습니다.

서울에서 지방 도시까지 교통편 이용법

✈️ 항공

인천국제공항과 김포국제공항에서 지방 공항까지 환승 노선을 이용할 수 있다. 제주를 비롯해 양양, 무안, 청주, 대구, 김해 등 6개의 국제선 공항이 있으며 국내선 공항으로는 광주, 원주, 군산, 여수, 사천, 울산, 포항경주가 있다.

- 한국공항공사 www.airport.co.kr

🚆 열차

서울에서 지방의 주요 도시까지 고속철도인 KTX와 SRT가 운행된다. KTX는 서울역과 용산역에서 출발하며 SRT는 수서역에서 출발한다.

- 코레일 www.korail.com
- SR etk.srail.co.kr

🚌 버스

서울에서 지방의 각 도시까지 고속버스가 운행된다.

- 서울고속버스터미널 www.exterminal.co.kr



시내 교통편

🚇 지하철

서울과 수도권 외에 부산, 대구, 광주, 대전에서 지하철이 운행된다.

- 부산교통공사 www.humetro.busan.kr
- 대구교통공사 www.dtro.or.kr
- 광주도시철도공사 www.grtc.co.kr
- 대전교통공사 www.djtc.kr



관광통역안내 1330

내외국인 관광객들에게 다양한 국내여행 정보를 안내하는 전화 및 실시간 문자채팅 서비스다. 전화(8개 국어)와 실시간 문자채팅(4개 국어)으로 서비스가 제공되며 24시간 연중무휴로 운영된다. 관광 불편 신고 및 관광 치안 서비스도 제공한다.

① 전화

한국어, 영어, 일본어, 중국어, 러시아어, 베트남어, 태국어, 말레이·인도네시아어 등 8개 국어
(단, 러시아어, 베트남어, 태국어, 말레이·인도네시아어는 08:00~19:00)

② 문자채팅

영어, 일본어, 중간, 중번 등 4개 국어



* 본 가이드북에 소개된 정보는 취재 당시 기준으로 작성되어 여행 시점에 따라 정보가 변동될 수 있습니다.





Hallyuwiki

Everything about Hallyu



Category 1 • **K-Drama**

Category 2 • **K-POP**

Category 3 • **K-Variety**

Category 4 • **K-Movie**

K-DRAMA

Category 1

K-DRAMA

한국적인 서사에 매료되다

싱그러움과 풋풋함이 화면 가득 채우는 청춘 드라마, 판타지와 결합한 멜로 드라마, 생동감 넘치는 K-좀비물과 간담이 서늘해지는 스릴러, 시간을 되돌리는 타임 슬립(Time Slip)까지 다채로운 장르로 해외 시청자들을 사로잡고 있다. 글로벌 온라인동영상 서비스(OTT) 플랫폼을 통해 날개를 단 한류 드라마는 앞으로도 고공행진을 이어갈 것으로 기대되고 있다.

THEME 1

달콤쌉사래한 청춘 드라마

청춘 드라마를 본 이들에게 주인공들이 금방이라도 나타날 것만 같은 촬영지는 여행 욕구를 자극하기에 충분하다. 때론 우리를 웃기고 때론 우리를 울렸던 시각적 황홀경이 느껴지는 장소 속으로 떠나보자.

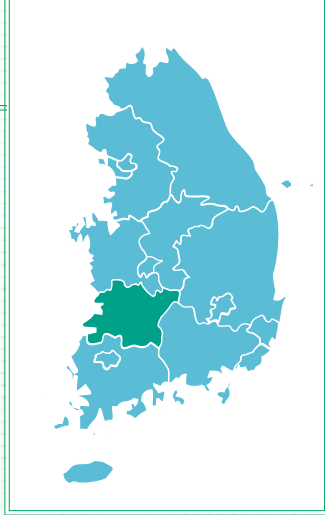

Course

전라북도 전주

스물다섯, 스물하나

Hot Place

청춘 드라마답게 청량한 색감을 품은 '스물다섯, 스물하나'의 드라마 촬영지는 전주다. 현대와 과거가 공존하는 매력적인 도시 전주의 이색 데이트 여행코스도 떠나본다.

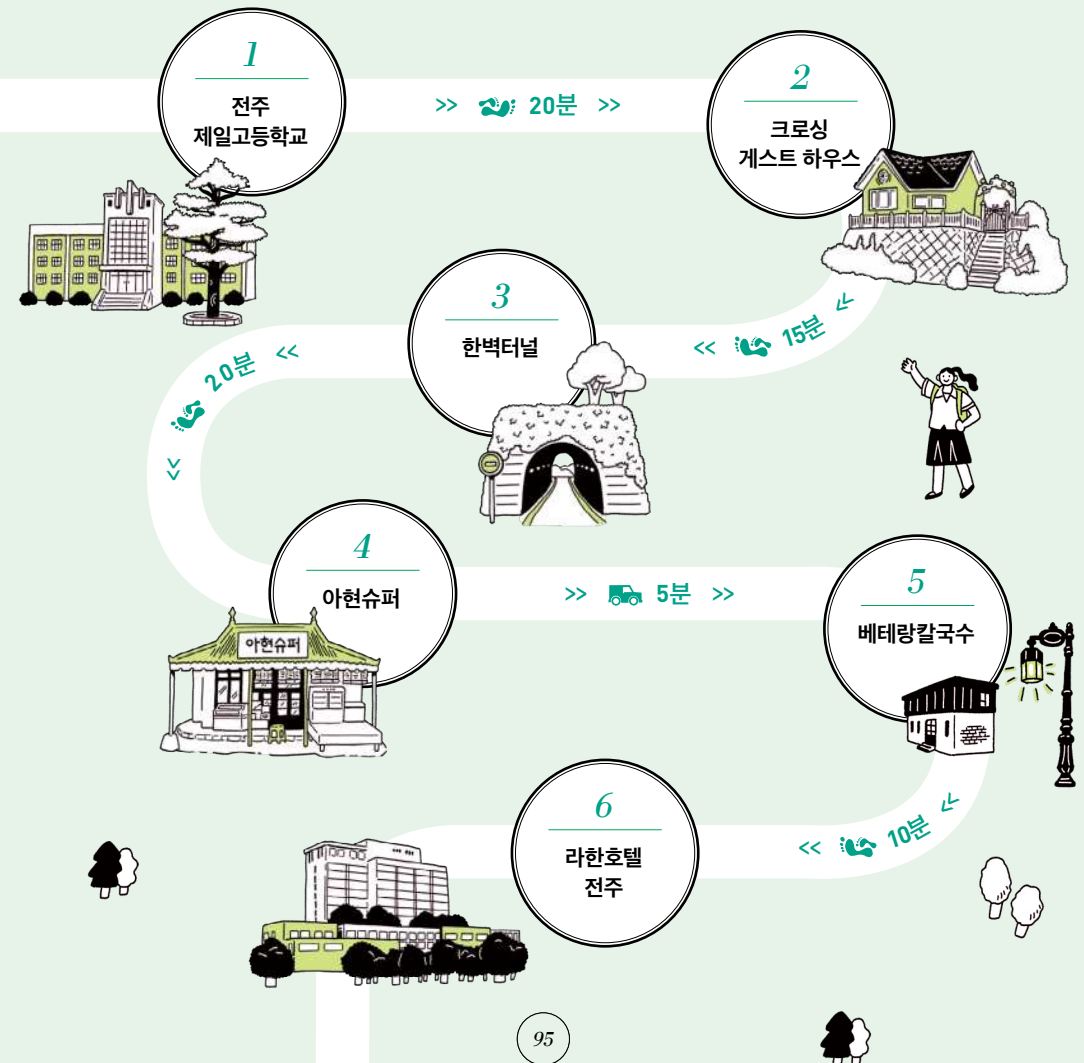

스물다섯, 스물하나

information

도시 전라북도 전주

방송 시기 2022년 2월 12일 ~ 2022년 4월 3일

줄거리 1998년을 배경으로 시대에 꿈을 빼앗긴 청년들의 방황과 성장을 그린 드라마다. 첫 사랑 그리고 우정과 사랑 사이에서 헛갈리는 설렘과 힘든 고민을 함께 녹여냈다.

main cast

김태리(나희도 역) 펜싱 신동으로 펜싱을 시작한 후 8년 만에 국가대표가 되었다. 아시안 게임 결승전에서 판정시비 이후 금메달을 목에 걸었지만 4,000만의 안티를 만들었다. 에너지와 패기 넘치는 성격으로 목표를 향해 굳건하게 달려가는 인물이다.

남주혁(백이진 역) 부유한 집에서 자랐지만 1997년 국제통화기금(IMF) 구제금융 사태로 한순간에 집의 가장이 되어 버렸다. 아르바이트를 전전하며 아무 회사나 닥치는 대로 면접을 본 끝에 결국 방송국 기자가 된다.

01

전주 제일고등학교



한여름 밤의 꿈처럼 떠오르는 행복한 순간

희도가 이진에게 행복해지는 방법을 알려줬던 장면은 전주 제일고등학교에서 촬영됐다. 학교 수돗가에서 수도꼭지를 거꾸로 돌려 분수로 만드는 장면이 싱그럽기 그지없다. 수돗가는 촬영을 위해 만든 것으로 아쉽게도 지금은 찾아볼 수 없다. 학교 내 출입이 금지돼 있어 학교 밖에서만 둘러보아야 한다.

•INFO•

📍 전라북도 전주시 완산구 관선5길 15
 ☎ 063-284-3161
 🌐 school.jbedu.kr/jeonjuilgo

02

크로싱 게스트 하우스



나희도와 백이진의 운명적인 만남

두 주인공의 첫 만남은 이진이 희도 집에 신문 배달을 하면서 이뤄졌다. 희도와 이진을 비추던 가로등, 이진이 희도에게 받은 펜싱 칼을 꽂았던 하얀 대문, 희도가 깡총거리며 오르락내리락했던 계단까지 드라마 속 그대로다. 게스트 하우스로 운영됐던 곳으로 지금은 휴업 중이다. 지대가 높은 오목대 아래 위치해 전주 한옥 마을이 훤히 내려다보인다.

•INFO•

📍 전북 전주시 완산구 오목대길 5-19

03

한벽터널

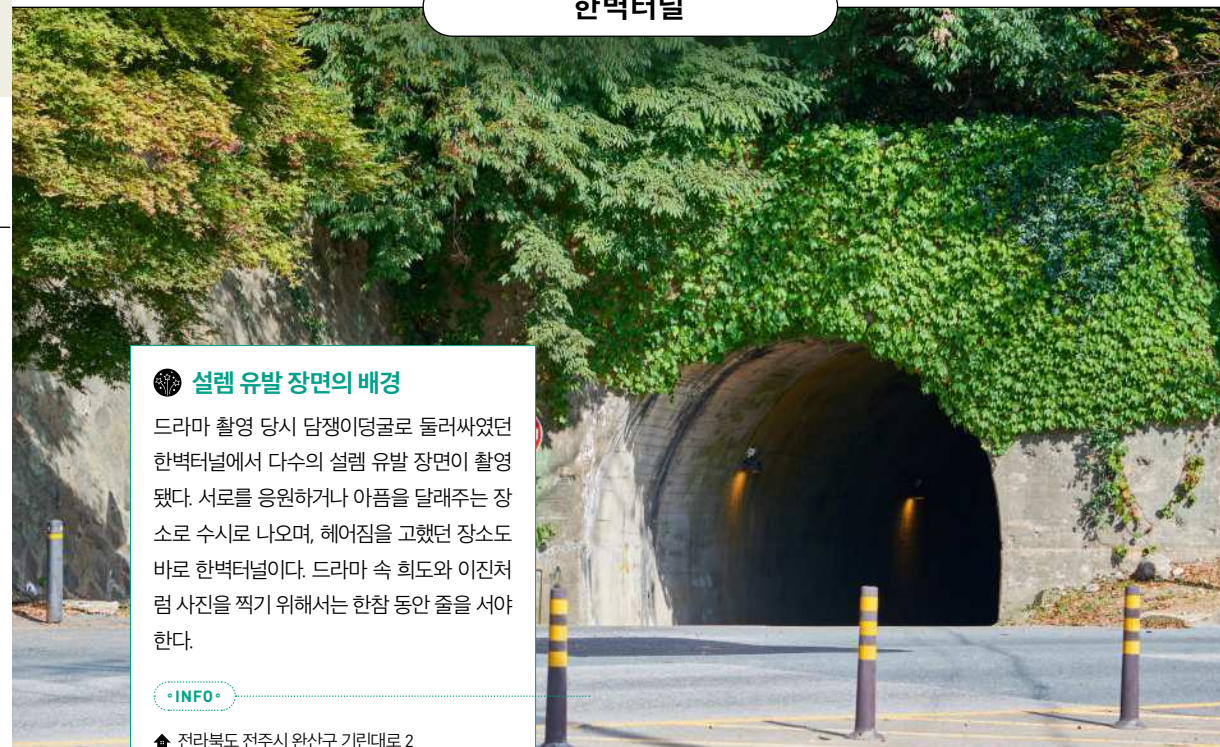

설렘 유발 장면의 배경

드라마 촬영 당시 담쟁이덩굴로 둘러싸였던 한벽터널에서 다수의 설렘 유발 장면이 촬영됐다. 서로를 응원하거나 아픔을 달래주는 장소로 수시로 나오며, 헤어짐을 고했던 장소도 바로 한벽터널이다. 드라마 속 희도와 이진처럼 사진을 찍기 위해서는 한참 동안 줄을 서야 한다.

•INFO•

📍 전라북도 전주시 완산구 기린대로 2

04

아현슈퍼



레트로 감성의 옛날 슈퍼

1990년대를 배경으로 한 드라마 촬영을 위해 옛날 슈퍼 분위기가 그대로 담긴 슈퍼로 꾸몄다. 촬영 후 철거됐으나 드라마 인기에 힘입어 다시 설치됐다. 키스에 대한 희도와 이진의 오해 장면, 이진이 오토바이로부터 희도를 지켜낸 장면이 촬영됐다. 주인공들이 앉아서 도란도란 이야기를 나누던 평상이 포토 스폿이다.

•INFO•

전라북도 전주시 완산구 남고산성1길 13

05

베테랑칼국수



전주의 명물 칼국수

1977년, 전주 성심여고 앞에 문을 연 후 여고생들의 입맛을 사로잡던 분식집이 전국구로 맛집으로 거듭났다. 이곳의 칼국수는 남다른 비주얼과 맛을 자랑한다. 달걀과 김을 푼 국물에 들깨가루와 고춧가루를 듬뿍 올려 중독성 있는 국물 맛이 일품이다. 김태리를 비롯한 드라마 출연진들이 종종 들리기도 했다고 한다.



•INFO•

전라북도 전주시 완산구 경기전길 135
 063-285-9898
 09:00~20:00 연중무휴
 칼국수, 쫄면, 만두
smartstore.naver.com/veteran1977

06

라한호텔 전주



전주 한옥마을에 자리한 편리한 입지

총 195개의 객실을 보유하고 있는 호텔이다. 온돌 객실과 자동차 침대가 있는 키즈 컨셉트의 룸도 갖추고 있어 선택의 폭이 넓다. 전주 한옥마을 내에 자리해 드라마 속 촬영지는 물론 경기전, 오목대, 전동성당 같은 관광지까지 모두 걸어서 갈 수 있다.

•INFO•

전라북도 전주시 완산구 기린대로 85
 063-232-7000
 ★★★★★
 체크인 15:00, 체크아웃 11:00
lahanhotels.com/jeonju/index.do



K-드라마의 정석, 실렘 가득 로맨틱코미디

'K-드라마' 하면 좀비물과 스릴러 같은 장르물이 대세지만, 과거 아시아에서 팬덤을 형성하며 한류 붐을 일으킨 일등공신은 바로 한국적 정서가 담긴 로맨틱코미디다. 보면 볼수록 빠져드는 밀당 로맨스의 저력을 확인할 수 있는 드라마가 여기 있다.

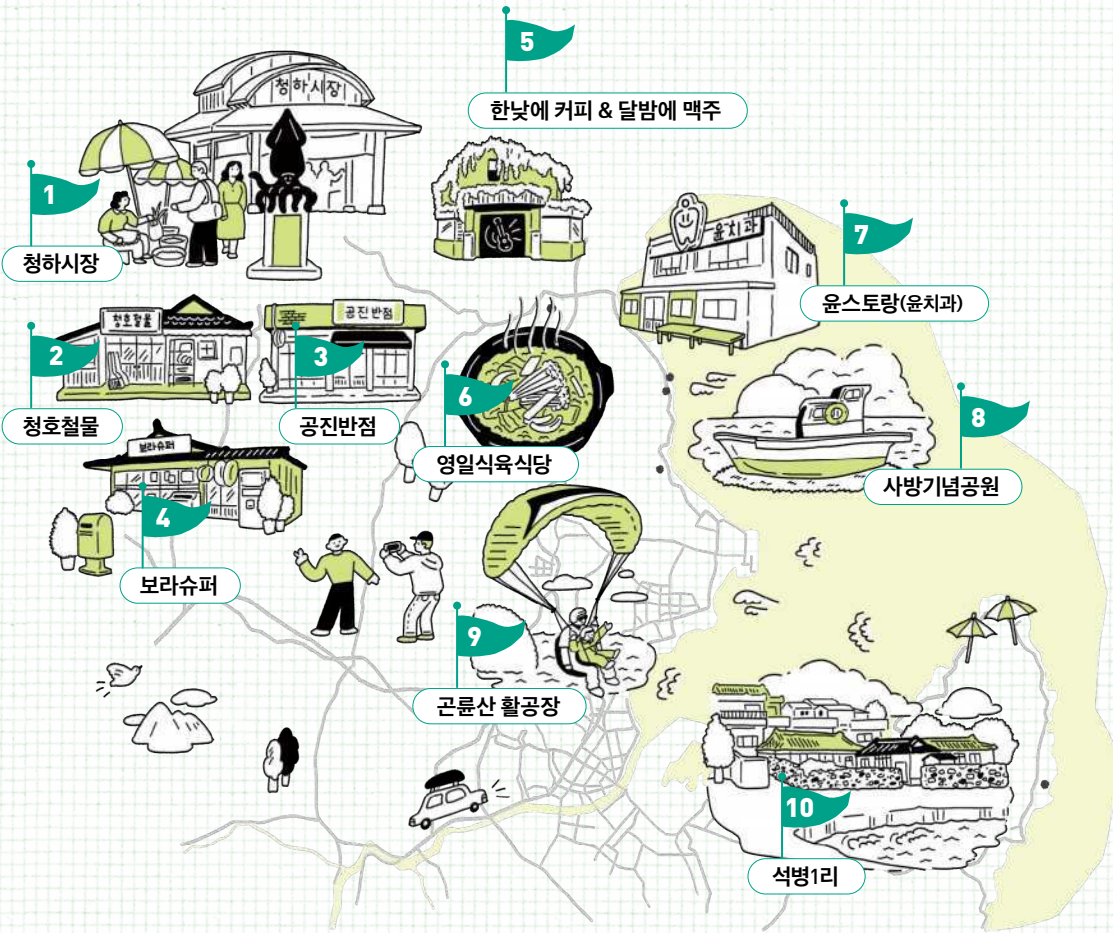
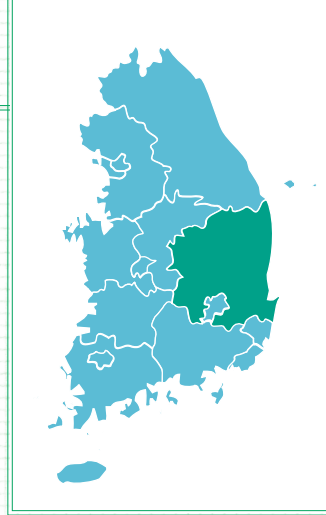

갯마을 차차차

Hot Place

서울각쟁이 혜진과 만능 백수 흥반장의 티키타카 힐링 로맨스로 영화 '흥반장'을 드라마로 리메이크했다. 사람 내음 물씬 풍기는 아름다운 바닷가 마을 '공진'을 배경으로 펼쳐지며 국내는 물론 해외에서 큰 사랑을 받으며 'K-멜로 드라마'라는 호평을 얻었다. 주옥같은 촬영 명소가 포항을 수놓고 있다.

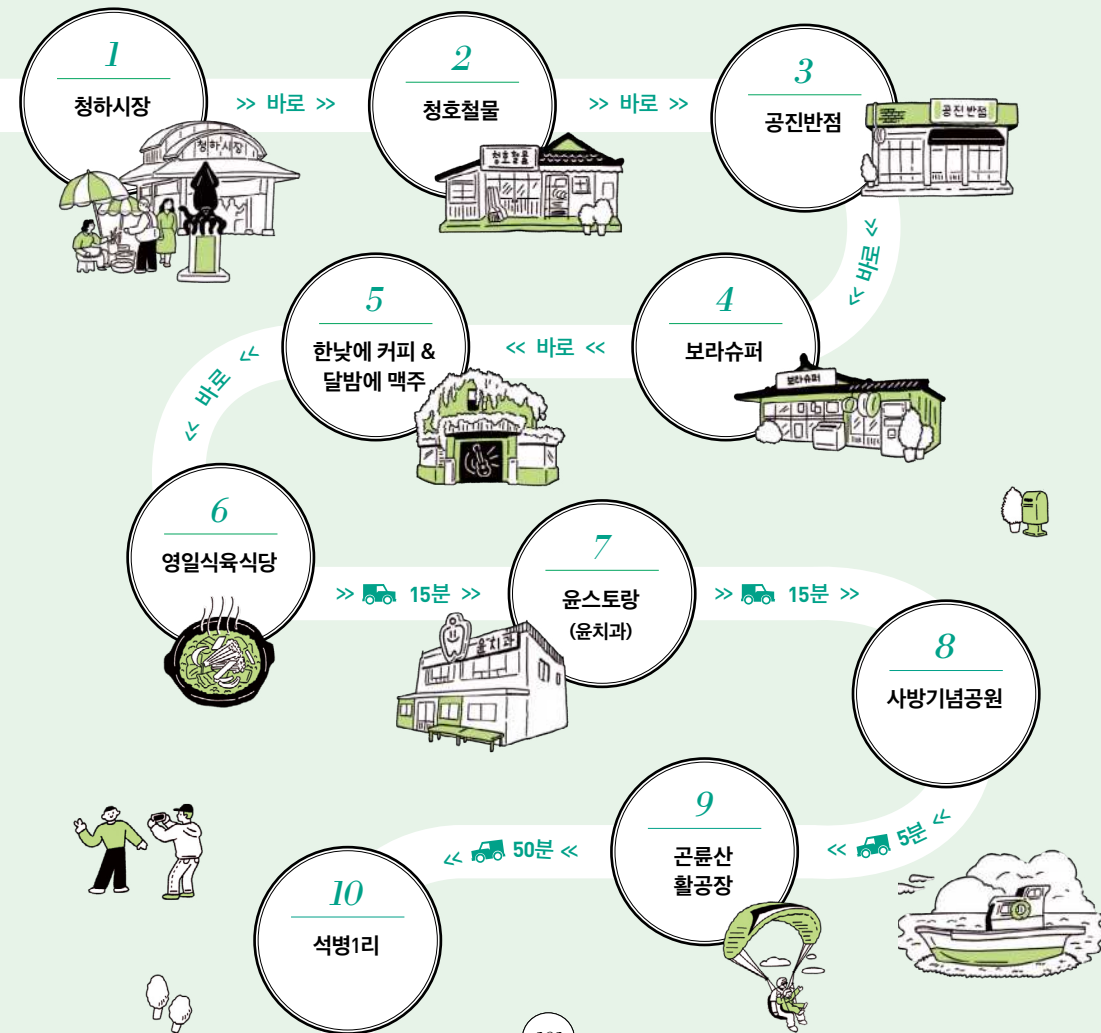



우리의 마음이 조금씩 시작할 순간

갯마을 차차차

갯마을 차차차

information

도시 경상북도 포항
줄거리 현실주의 치과 의사 윤혜진과 만능 백수 흥반장이 짝내 사람내음 가득한 바닷마을 '공진'에서 벌이는 티키타카 힐링 로맨스.
방송 시기 2021년 8월 28일 ~ 2021년 10월 17일

main cast

신민아(윤혜진 역) 명문대 치대 출신으로 서울에서 역대 연봉을 받는 현실주의 치과 의사였지만, 우여곡절 끝에 바다마을 '공진'에서 치과를 개원하게 된다.
김선호(홍두식 역) 마을에서 '홍반장'으로 불리며 모든 일을 도맡아 한다. 과하게 참견하는 '오지라퍼'이 자 겉으로는 쌀쌀맞지만, 뒤로 챙겨주는 '츄데레적'인 인물이다.

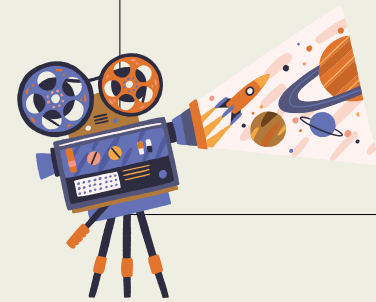
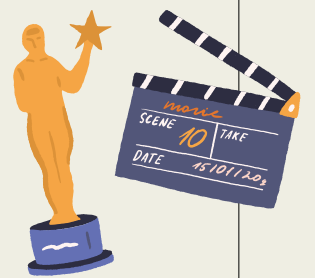

01

청하시장

활기 넘치는 오일장

극 중 배경인 가상의 마을인 공진. 공진 내에 자리한 공진시장의 실제 장소인 청하시장에 는 실제로 1일과 6일에 '청하오일장'이 선다. 해산물부터 싱싱한 농산물, 직접 만든 먹거리 까지 다양한 상품과 장을 보는 이들로 가득해 활기가 넘친다. 청하시장 곳곳에 '갯마을 차차차' 촬영 세트 위치나 인근 관광지가 잘 표시되어 있는 안내판이 있으니 참고하자.

•INFO•

- ▲ 경상북도 포항시 북구 청하면 청하로200번길 6
- 매월 1일, 6일에만 오픈



02

청호철물



귀여운 간판과 소품이 반기는 곳

귀여운 간판이 멀리서도 눈에 띄어오는 철물점이다. 극중 보라 아빠가 운영하는 곳으로 나오는데 페인트로 창문에 써놓은 글씨, 철망에 걸려있는 소품들이 드라마 속 모습과 똑같다. 데크 위에는 의자를 놓아두었는데, 여기 앉으면 예쁜 사진을 남길 수 있다. 내부는 둘러볼 수 없지만 극 중 분위기는 충분히 느낄 수 있다.

•INFO•

- ▲ 경상북도 포항시 북구 청하면 청하로200번길 6(청하시장)



03

공진반점



뜨끈한 황태콩나물국밥 한 그릇

두식이 아르바이트했던 중국집으로 실제 이름은 '이기식당'이다. 촬영을 위해 간판이나 인테리어를 바꾼 이후 그대로 유지 중이라고 한다. 덕분에 생생한 인증샷을 얻을 수 있다. 따끈한 국물과 부드러운 고기의 곰탕, 시원한 국물맛이 좋은 황태콩나물국밥이 인기 메뉴이다. 친절한 사장님 덕에 식사가 더욱 즐거워진다.

•INFO•

- ▲ 경상북도 포항시 북구 청하면 청하로200번길 3
- ☎ 0507-1490-4024
- 📍 한우소머리곰탕 황태콩나물국밥



04

보라슈퍼



레트로한 분위기의 장난감 가게

만삭인 보라 엄마가 운영하던 슈퍼다. 빨간 우체통, 낡은 자판기, 포스터 등 아기자기한 모습을 고스란히 가지고 있다. 내부 또한 평상이나 소품 등이 그대로 놓여 있다. 외부엔 사진을 찍을 수 있는 포토존이 있고 안쪽에선 달고나 만드기를 직접 해볼 수 있어 방문객들을 즐겁게 한다.

•INFO•

- ▲ 경상북도 포항시 북구 청하면 청하로200번길 1
- ☎ 010-7616-4378 📞 연중무휴
- 월~금요일 12:00~18:00, 토요일엔 11:00~18:00

05

한낮에 커피 & 달밤에 맥주



빈티지한 멋의 촬영 스폿

정면으로는 엷은 푸른색으로 칠해진 입구와 건물을 감싼 담쟁이덩굴이 빈티지한 멋을 풍긴다. 건물 안으로는 들어갈 수 없지만 건물 옆으로 돌아가 보면 창문 안쪽으로 과거 가수였던 오윤의 포스터와 기타, 번호판 등이 디스플레이되어 있다. 어느 곳을 배경으로 해도 멋진 결과물이 나와 저절로 촬영 버튼을 누르게 만든다.

•INFO•

- ☞ 경상북도 포항시 북구 청하면 청하로 200번길 6(청하시정)

06

영일식육식당



배우와 스태프들이 즐겨찾았던 식당

촬영을 위해 배우와 스태프들이 현지에 머무는 동안 애용했던 식당이다. 다양한 부위의 고기 메뉴가 주를 이루고 있는데 신선하고 질이 좋아 단골이 많다. 그중 가장 인기가 많은 돼지두루치기는 불에 올려 국물을 자작하게 졸여 먹으면 맛이 일품이다. 주문 시 기본 제공되는 밀반찬들도 깔끔하고 감칠맛이 있다.

•INFO•

- ☞ 경상북도 포항시 북구 청하면 청하로192번길 19
- ☎ 054-232-0660
- 🕒 10:00~20:40
- 🍴 돼지두루치기, 소불고기



07

윤스토랑(윤치과)



혜진이 공진에 개원했던 윤치과

혜진이 공진에 개원했던 윤치과는 드라마 종영 후 레스토랑으로 운영 중이다. 하지만 아직 드라마 속 모습을 보존하고 있다. 엷은 노랑 건물에 청록색 간판, 내부 진료과목 안내판까지 그대로 남아 있어 찾는 이가 많다. 레스토랑의 긴 통유리 창 너머 보이는 포항 바닷가의 전망이 일품이라 어떤 메뉴를 먹어도 맛이 배가된다.

•INFO•

- ☞ 경상북도 포항시 북구 청하면 해안로 1884-2 2층
- ☎ 0507-1380-6339
- 🕒 월~토요일 11:00~19:00, 일요일 12:00~19:30
- 📺 수요일 휴무(공휴일 제외)
- 🍷 옛날 돈가스, 바다에이드



08

사방기념공원



산에 올라간 배 한 척

자연재해 예방을 위해 산에 나무를 심고 강도를 높이는 '사방사업'의 역사를 기념하기 위한 공원이다. 공원 내의 계단을 통해 묵은봉 정상에 오르면 1화에서 혜진과 두식이 만나는 산 위의 배를 직접 목격할 수 있다. 두식의 할아버지가 할머니인 순임을 위해 만들었다는 설정의 배는 배경의 바다와 어우러져 뜻밖의 멋진 장면을 선사한다. 계단은 다소 경사가 있으므로 오를 때는 편한 신발과 물을 꼭 준비해야 한다.

•INFO•

- ☞ 경상북도 포항시 북구 흥해읍 해안로 1801
- ☎ 054-270-5884
- 🕒 09:30~17:00





09 근룬산 활공장



☞ 멋진 경관을 선사하는 장소

두식과 지 PD가 촬영지 투어를 위해 함께 올랐던 산이다. 177m 높이의 산 정상에 오르면 푸른 바다를 가운데 두고 왼쪽으로는 칠포항이, 오른쪽으로는 칠포해수욕장이 그림처럼 펼쳐진다. 한 편으로는 패러글라이딩 활공장이 있는데, 전문가가 안전하게 체험을 도와준다. 체험을 위해서는 사전 예약이 필수이며, 기상 상태에 따라 체험 가능 여부가 사이트에 공지된다.

•INFO•

📍 경상북도 포항시 북구 흥해읍 해안로 1366-42
☎ 010-4510-0111 🌐 www.phpara.com

10 석병1리



☞ 공진마을 주민들의 생활 터전

공진마을 주민들이 사는 곳으로 바다 쪽으로는 두식의 집이, 언덕 위로는 혜진의 집이 있다. 단, 이 집들은 실제 주민이 거주 중이므로 외부에서 조용히 둘러보아야 한다. 주민들이 잔치를 하던 마을회관을 지나 방파제의 끝에 다다르면 홍반장과 혜진이 결혼식을 올렸던 빨간 등대가 서 있다. 뚜렷한 색상 덕에 사진으로 한층 더 예쁘게 담기므로 인증샷을 꼭 남겨보자.

•INFO•

📍 경상북도 포항시 남구 구룡포읍 일출로 207(석병1리 마을회관)



Hallyuwiki

Everything about Hallyu



Category 1 • K-Drama

Category 2 • K-POP

Category 3 • K-Variety

Category 4 • K-Movie

고래는
물속에서
살고
사람들이
고래를
사랑하는
것을
알고
싶어
한다.

고래 전시
장
방끗항라
중하교

고래의 집은
바다
이 아님
수족관
너은 바다
고래
고작 몇몇 크기의 수족관은
고래와도 같습다.
고래는 음식을 사육하여 물체를
인식하고 수동은 하데 자기가 낸
소리가 벽에 부딪혀 되돌아오기
때문에 혼란에 빠질 수 있고
스트레스를 받을 수 있습니다.

고래들
전시
* 비주적인 수족관은 많은 가장 좋은
방법은 소비자들이 고래 보호
단체를 후원하는 것입니다.
고래를 사육하면 고래 사육장
크게 영향을 미칩니다.

K-POP

Category 2

K-POP

해외 차트를 들쭉이게 하는 K-팝

방탄소년단(BTS)과 블랙핑크 같은 대표적인 K-팝 가수들의 활약과 더불어 각각의 독보적인 매력을 지닌 아티스트가 국내외 차트에 이름을 올리며 K-팝 열풍을 이어가고 있다. 글로벌 차트 1위 달성과 단 시간에 유튜브 조회수 1억 뷰를 돌파한 뮤직비디오까지 K-팝의 인기를 증명하고 있다.

'아미'되어 떠나는 BTS 로드

내놓는 앨범마다 K-팝의 새로운 역사를 쓰고 있는 BTS. BTS가 다녀간 곳은 일명 'BTS 여행지'로 불리며 전 세계 '아미(BTS 팬)들이 다녀가는 성지로 등극했다. '2019 서머 패키지 인 코리아' 뮤직비디오와 화보를 촬영하면서 한국 전통문화의 아름다움을 전 세계에 알린 완주는 비틀스의 성지인 애비로드(Abbey Road)에 버금가는 장소로 자리매김했다.

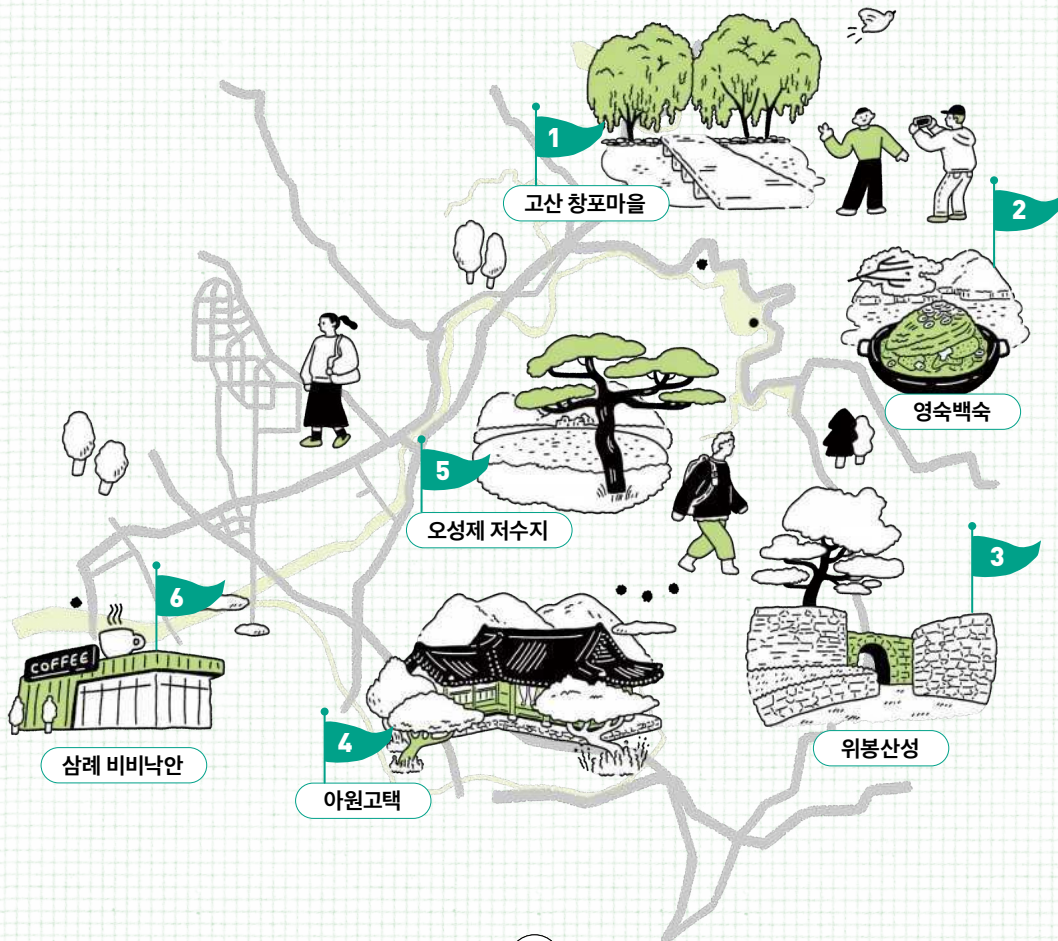
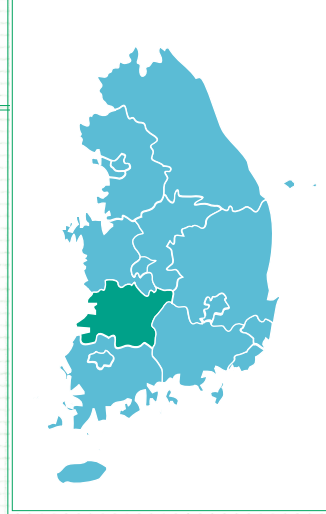

2019 서머 패키지 in KOREA

삼면이 숲에 둘러싸인 완주는 BTS 성지중에서도 최고의 여행지로 꼽힌다. 산과 강이 어우러진 '완전한 고을'이라는 뜻의 완주의 아름다운 자연과 고색창연한 한옥이 감탄을 자아내는 BTS 명소로 안내한다.

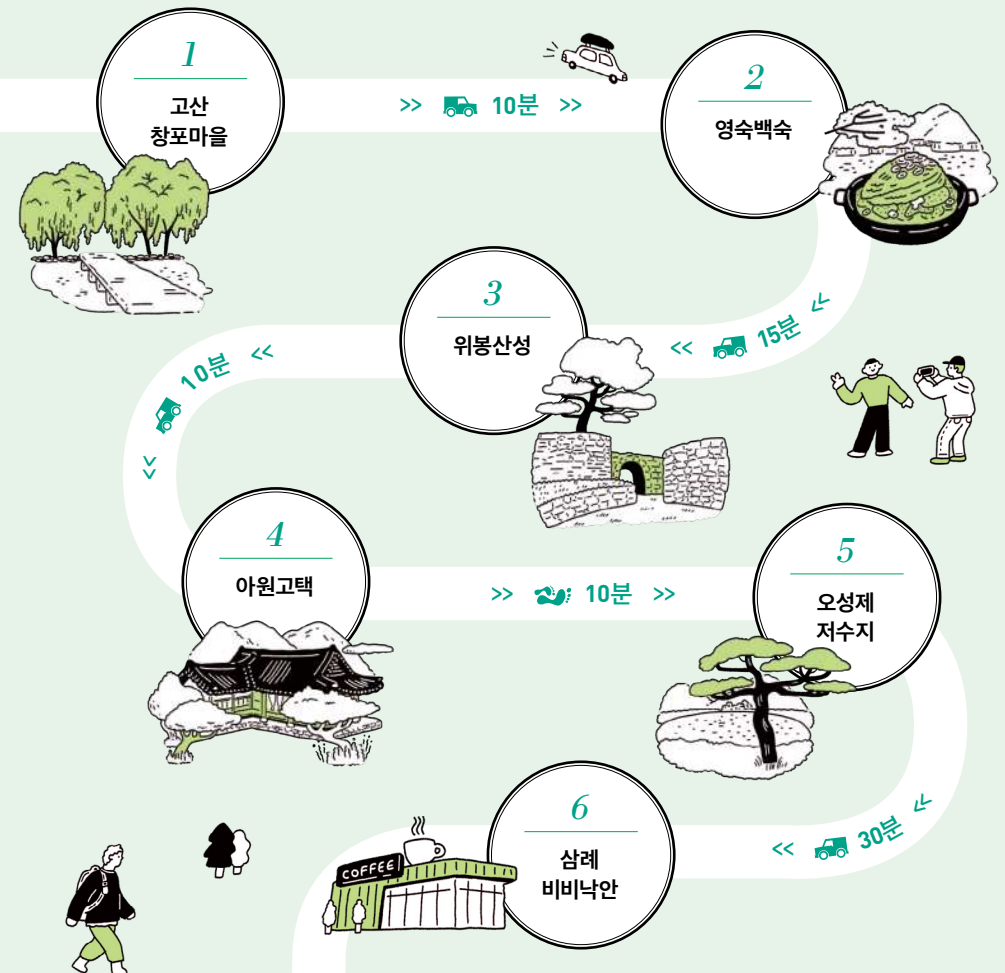

01

고산 창포마을



정겨움으로 가득한 시골마을

창포군락지가 있어 창포를 이용한 전통 수제품을 생산하는 조용한 시골 마을로, 천연삼푸나 비누 만들기 등 다양한 체험이 가능하다. BTS 멤버들이 걸터앉았던 소박한 콘크리트 다리, 세월이 고스란히 느껴지는 오래된 상점 용암상회에서 화보와 같은 포즈로 사진을 남기는 것은 필수다.

·INFO·

- 📍 전라북도 완주군 대아저수로 385
- ☎ 063-261-7373 🕒 10,000~20,000원
- 📍 있음
- 🕒 주방세제 만들기, 생강청 만들기, 창포 삼푸 만들기, 녹두빈대떡 체험 등
- 🌐 www.changpovil.com

02

영숙백숙



03

위봉산성



사진 명소로 꼽히는 성곽

과거 조선왕조의 어진과 실록을 지키기 위한 산성이었던 곳으로 아름다운 성벽 돌길을 따라 걸으며 호젓하게 산책을 즐길 수 있다. 총 16km 구간 중 현재는 서문과 성곽 일부만 남아 있으며 BTS의 촬영스팟이 표시되어 있다. 아치형 성문 아래, 혹은 성벽 위 어디든 멋진 기념사진을 남길 수 있다.

·INFO·

- 📍 전라북도 완주군 소양면 대흥리
- ☎ 063-240-4224
- 🕒 날씨에 따라 출입통제 가능



저수지를 배경으로 즐기는 보양식

백숙은 한국을 대표하는 보양식으로 체력 보충은 물론 국적과 나이를 불문하고 모두의 입맛을 사로잡는 메뉴다. 영숙백숙은 백숙과 닭볶음탕을 전문으로 하는 식당이다. 오랫동안 숙성되어 푹 익은 목은지를 넣어 한층 깊은 맛을 내는 목은지 닭볶음탕이 별미다. 우거진 나무 아래에서 저수지를 바라보며 식사를 즐길 수 있다. 조리 시간이 길기 때문에 방문 전 예약은 필수다.

·INFO·

- 📍 전라북도 완주군 동상면 대아저수로 986-66
- ☎ 010-4110-4640
- 🕒 11:30~18:00 🗓 둘째, 넷째주 목요일 휴무
- 🕒 목은지닭볶음탕 60,000원, 닭볶음탕 60,000원, 영숙백숙 60,000원, 옷달백숙 60,000원

04

아원고택

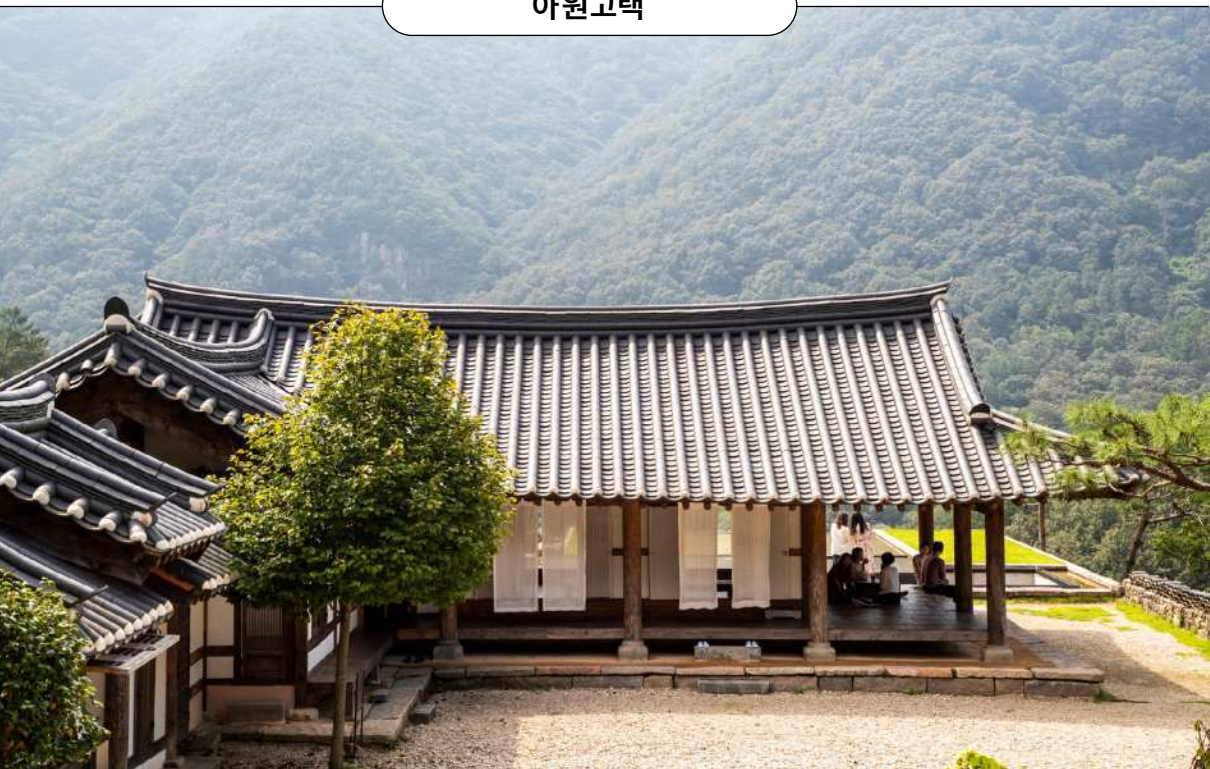

고즈넉한 한옥에서의 하룻밤

경상남도 진주에서 250년 된 고택을 이축한 곳으로 현재는 한옥 숙소로 이용되고 있다. BTS가 촬영 당시 수일간 통째로 빌려 머물면서 완주를 대표하는 '성지'로 등극했다. 한 편의 수목화 같은 풍경에 머무는 동안 마음이 차분해지는 기분이 절로 든다. 한옥 스테이 외에도 뮤지엄, 카페 등이 자리하고 있어 '아미'는 물론 일반 관광객들의 발걸음이 이어지고 있다.

•INFO•

- 📍 전라북도 완주군 소양면 대흥리 송광수만로 516-7
- ☎ 063-241-8195
- 🕒 체크인 16:00, 체크아웃 10:30
- 🍽️ 천지인(안방) 330,000원, 천지인(건너방) 300,000원, 안채 360,000원, 사랑채 400,000원, 별채(A) 470,000원, 별채(B) 520,000원
- 📍 있음 📧 awon.kr



05

소양 오성제 저수지



BTS 소나무가 있는 저수지

거울 같은 맑은 물이 있는 저수지다. 저수지의 조용한 풍경 속에서 소나무 한 그루가 눈길을 끈다. 본래 드라마 촬영을 위해 심어진 것이었다가 BTS의 영상에 담기며 인증샷을 위해 반드시 들러야 하는 장소로 꼽힌다. 저수지 둘레로 산책로가 잘 조성되어 있어 여유롭게 산책을 즐기기에 그만이다.

•INFO•

- 📍 전라북도 완주군 소양면 대흥리

06

삼례 비비낙안



파노라마로 즐기는 풍경

만경강 일대가 한눈에 보이는 곳이다. 가파른 듯한 계단을 오르면 BTS 멤버들이 편안하게 앉아있던 탁 트인 잔디밭과 넓은 전망이 펼쳐진다. 시야 방해 없이 파노라마로 완주의 전경과 유유한 만경강의 흐름은 물론 멀리 전주 시내까지 눈에 들어온다. 특히 해가 질 무렵이면 강 위로 떨어지는 노을이 장관을 이룬다.

•INFO•

- 📍 전라북도 완주군 삼례읍 비비정길 26
- ☎ 0507-1410-860
- 🕒 10:00~21:00
- 🍽️ 아메리카노 4,000원, 유기농 토마토주스 5,000원, 감잎차 5,000원, 오디 효소 6,000원
- 📍 있음
- 👉 아메리카노, 유기농 토마토주스, 감잎차, 오디 효소

눈을 호강시키는 뮤직비디오 속 그곳은 어디?

뛰어난 영상미를 뽐내는 K-팝 뮤직비디오!
뮤직비디오 속에 나오는 유난히 예쁜 촬영지는
궁금증을 자아내기에 충분하다. 눈을 사로잡은
영상에 나온 장소로 떠나는 여행은 음악을 두 배로
즐길 수는 가장 확실한 방법이다.

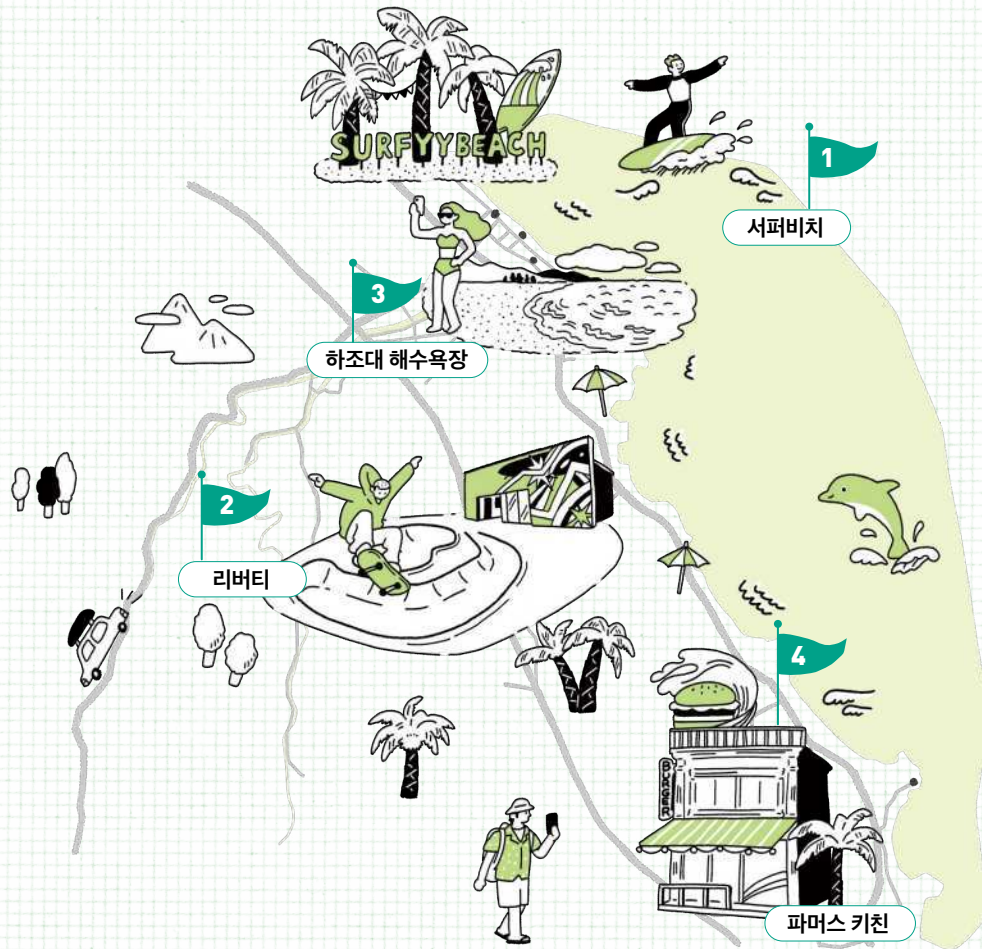
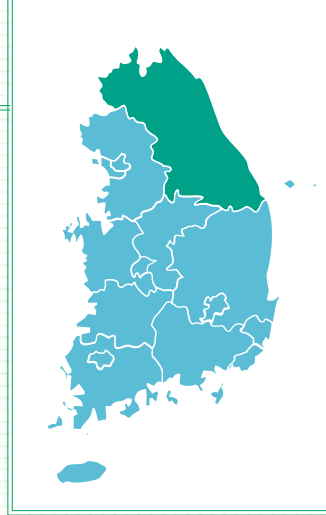

바다가 시원스레 펼쳐지는 촬영지

에메랄드빛 바다와 고운 모래밭을 품고 있는 물놀이 성지 하조대 해수욕장부터
이국적인 느낌이 물씬 풍기는 서핑 전용 해변 서퍼비치까지 바다 내음 가득한
양양의 해변으로 Let's go!

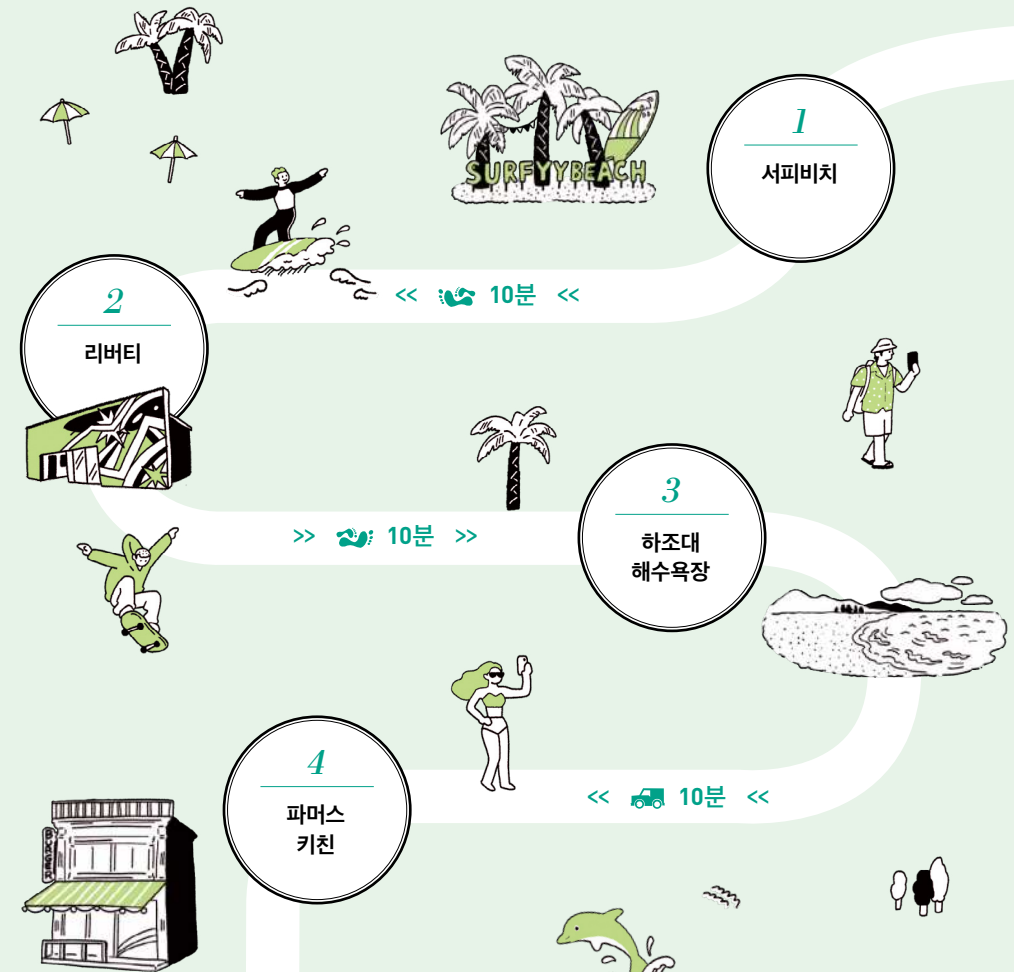



☞ 브레이브걸스 '치맛바람'

약 1km 구간에 조성된 서핑 전용 해변인 서피비치는 미국적이면서도 청정한 느낌으로 일렁인다. 인접한 해수욕장과 구역이 구별되어 있으며, 온전히 서퍼들만 입수할 수 있어 더욱 특별한 공간이 완성된다. 'SURFY BEACH'라는 노란색 알파벳 조형물이 최고의 포토존. 입장료 1만 원을 내면 해먹, 선베드, 맥주가 제공되어 한층 느긋한 시간을 만끽할 수 있다.

•INFO•

- 📍 강원도 양양군 현북면 하조대해안길 119
- ☎ 033-672-0695(1522-2729)
- 🕒 09:00~다음날 02:00
- 📍 있음
- 🌐 www.surfyy.com

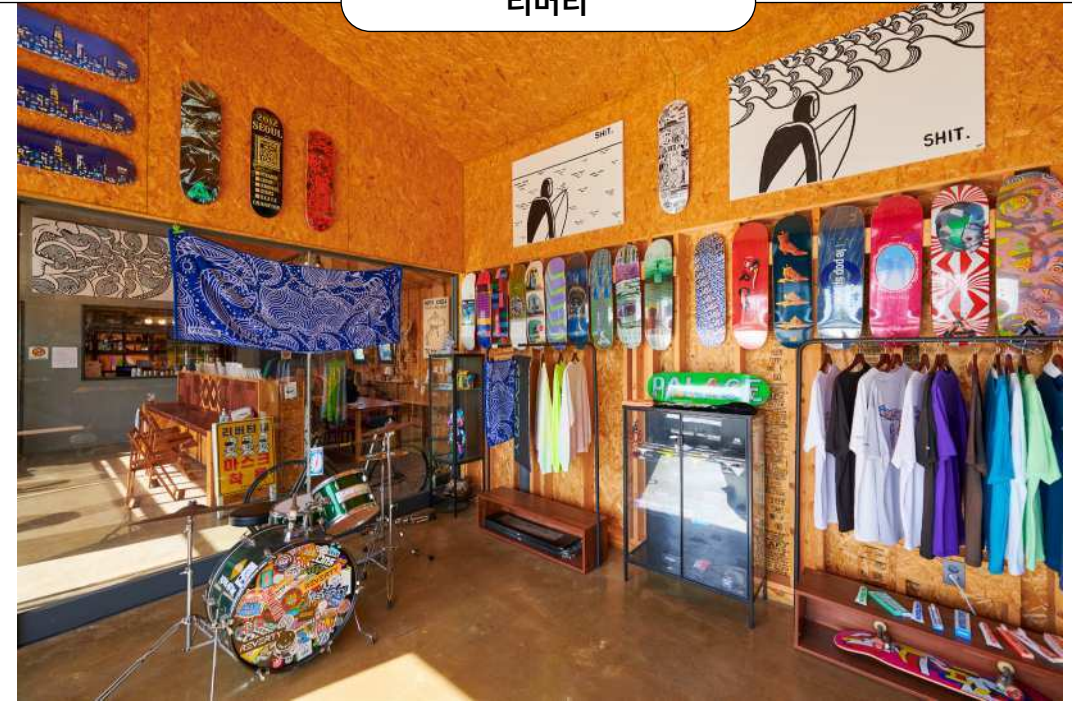

☞ 싹스리 '다시 여기 바닷가'

가수 이효리가 비, 유재석과 예능 프로그램 '놀면 뭐하니?'에서 결성한 프로젝트 그룹 '싹스리'의 뮤직비디오에서 존재감을 뽐냈던 장소다. 외벽의 감각적인 그래피티가 눈길을 사로잡는다. 보더들을 위한 멋진 볼 파크와 캐주얼한 보드 제품들로 가득한 내부는 특유의 자유로운 분위기가 물씬 풍긴다. 보드를 타지 않더라도 음료를 마시며 부담 없이 둘러보는 것이 가능하다.

•INFO•

- 📍 강원도 양양군 현북면 하조대2길 48-54
- ☎ 0507-1394-2200
- 🕒 13:00~20:00
- 📅 화~수요일 휴무
- 💰 1일 이용권 15,000원, 초급 강습 70,000원, 집중 강습 100,000원, 스케이트보드 렌탈(강습생) 10,000원
- 📍 있음
- 🛹 스케이트 보드

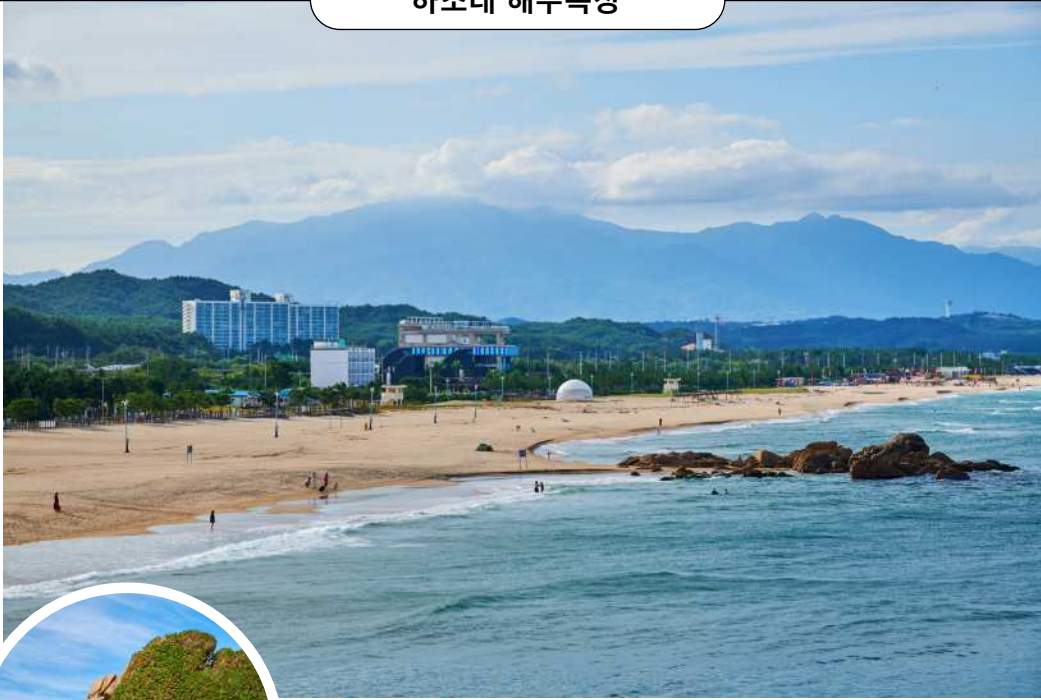

썩스리 '다시 여기 바닷가'

향기로운 소나무 숲을 지나면 에메랄드빛 바다와 고운 모래밭이 그림처럼 드러난다. 이곳의 명물은 하조대 전망대인데, 100개가 채 되지 않는 계단이라 가볍게 오르기 좋다. 좌우로 펼쳐진 웅장한 암석단층과 부드러운 해안, 밀려오는 파도를 눈에 담아보자. 계절에 따라 다양한 축제도 열리니 참여해 보는 것도 좋다.

•INFO•

- 📍 강원도 양양군 현북면 하광정리
- ☎ 033-672-2346
- 📍 있음
- 🌐 hajodae.org



시각과 미각을 모두 만족시키는 수제버거

어선들이 동실 떠 있는 양양 동산항 바로 앞에 자리 잡은 수제버거 전문점이다. 아메리칸 스타일의 내부는 캐주얼한 맛을 풍긴다. 3층 루프탑에서는 항구 너머 바다와 섬까지 보일 만큼 바다를 향해 시야가 탁 트여있다. 신선한 채소와 풍부한 육즙이 조화를 이루는 버거는 전망만큼 훌륭한 맛을 낸다.

•INFO•

- 📍 강원도 양양군 현남면 동산큰길 44-39
- ☎ 0507-1309-0984
- 🕒 11:00~18:00(BREAK TIME 15:00~16:00)
- 🗓 화~수요일 휴무



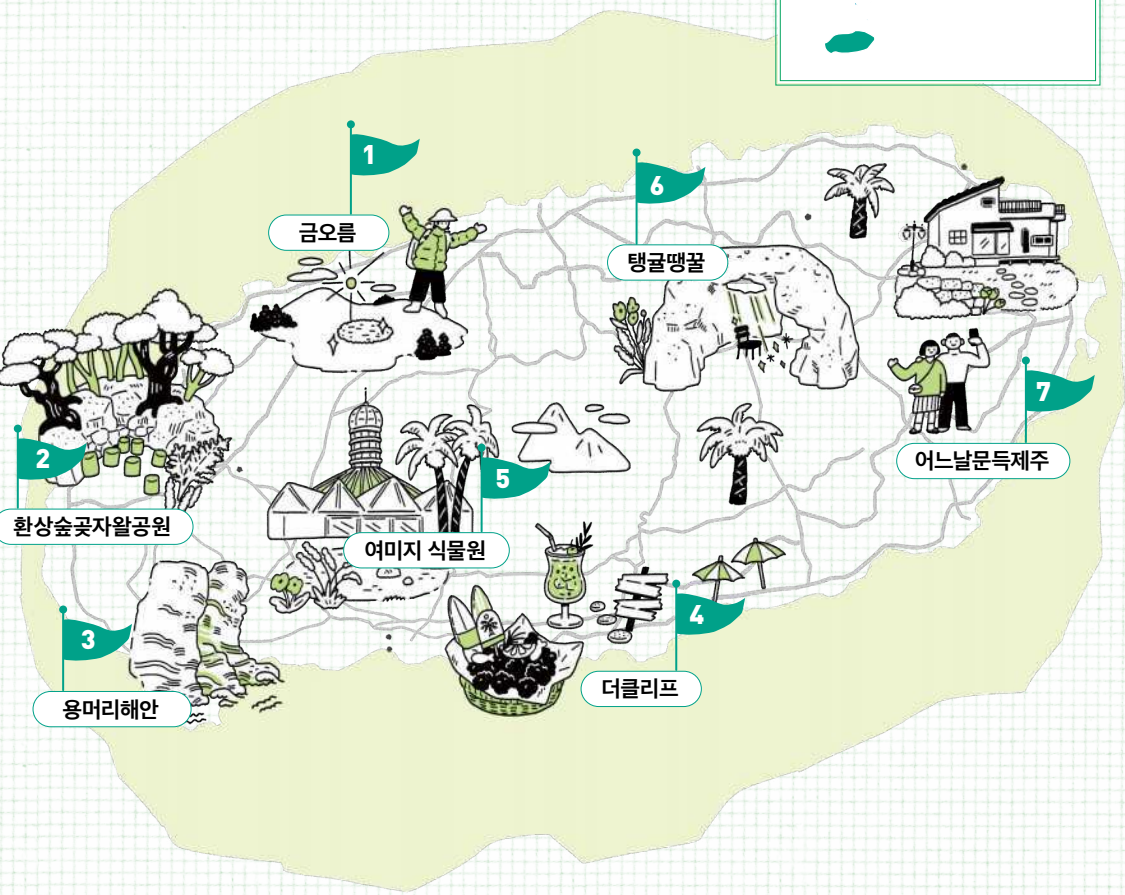

신비로운 화산섬 제주 속으로

신비하고 경이로운 화산섬 제주는 뮤직비디오 맛집으로 꼽히는 여행지다. 제주만의 독특한 풍광을 보여주는 곳자왓, 제주가 화산섬임을 실감하게 해주는 오름이 방문객을 맞이한다.

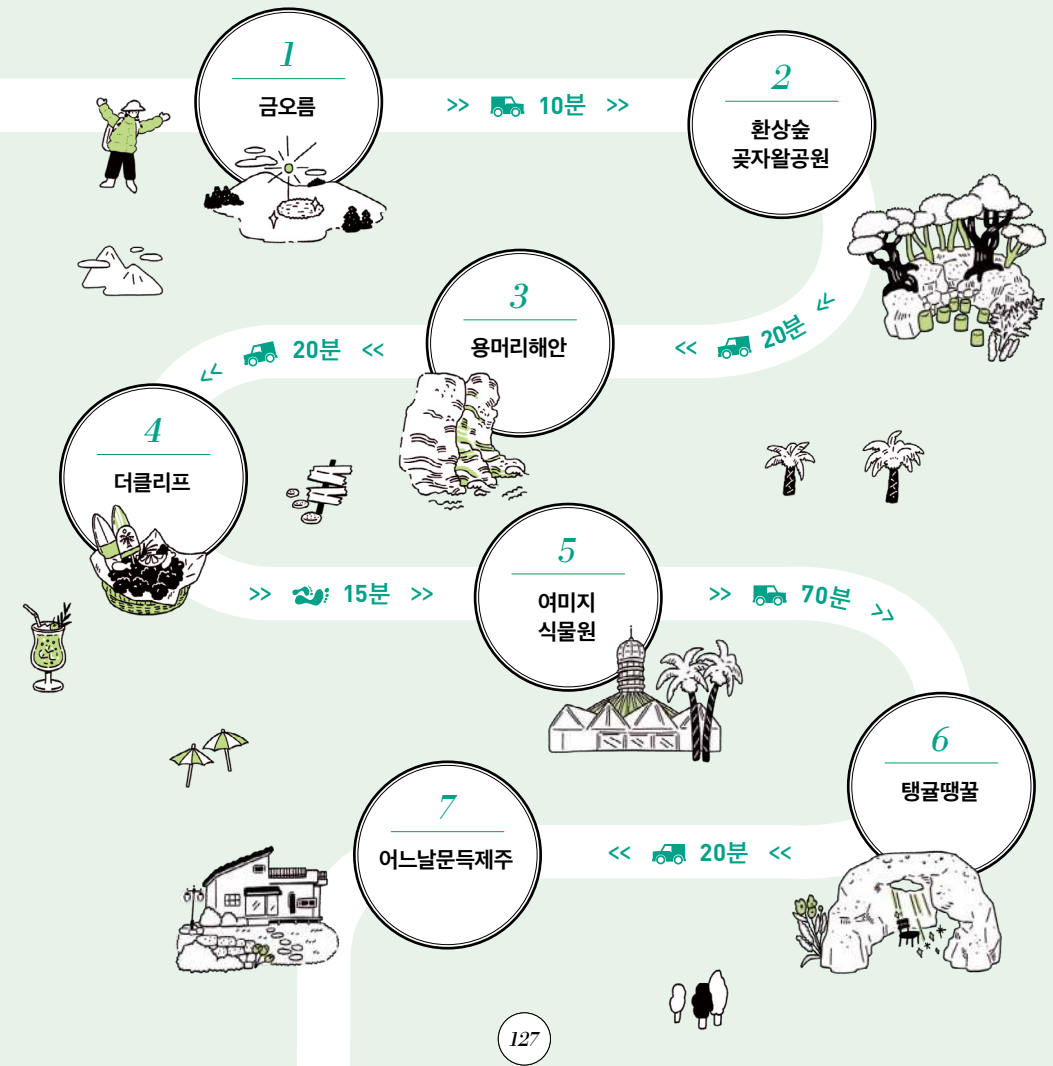

01 금오름

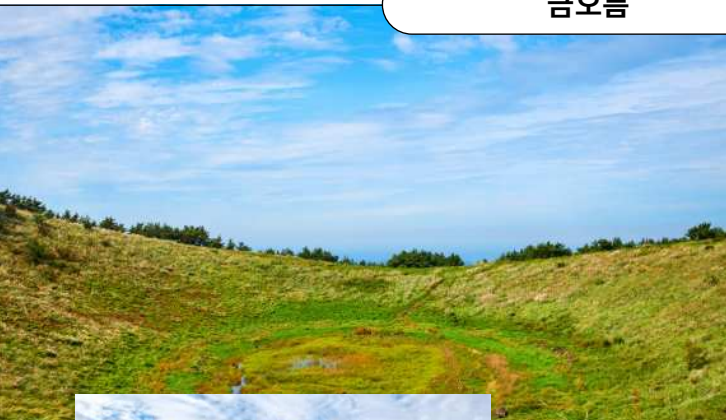

트와이스 '시그널', 이효리 '서울'

제주 서부 대표 오름 중 하나인 금오름은 산정 화구호(山頂火口湖)를 가까이서 볼 수 있는 특별한 장소다. 때에 따라 물이 고여있기도 하고 바닥을 드러내기도 하는데 어떤 모습이든 아름답다. 숲을 지나 드러나는 탁 트인 정상부에서는 한라산을 비롯하여 주변 오름들, 호수와 바다까지 360도로 조망할 수 있다.

•INFO•

- ▲ 제주도 제주시 한림읍 금악리 산1-1
- 📍 있음



02 환상숲곶자왓공원

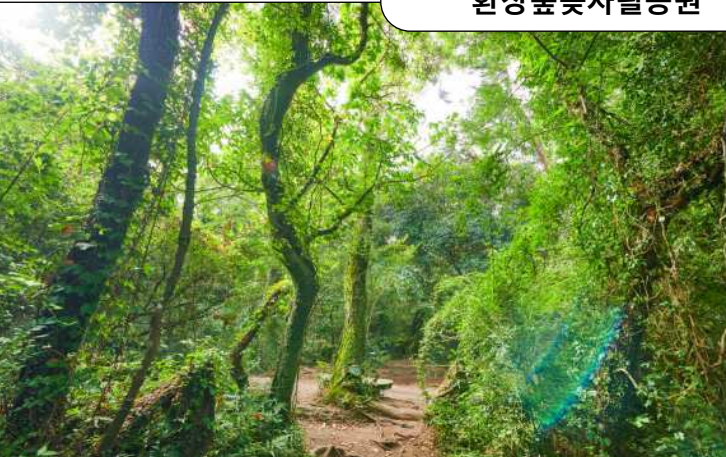

BTS '화양연화' 앨범 프리뷰, f(x) '4 Walls'

흙이 아닌 용암 지형 위에 다양한 동식물이 자생하는 이곳은 제주만의 독특한 원시 생태를 잘 보여준다. 양치식물과 거대한 나무의 뿌리가 얽힌 풍경 안으로 들어서면 시간과 공간이 바뀌는 듯한 경험을 하게 된다. 1시간마다 숲해설 투어가 진행되며 사전 예약이 필요하다.

•INFO•

- ▲ 제주도 제주시 한경면 녹차분재로 594-1
- ☎ 064-772-2488
- 🕒 월~토요일 09:00~17:00, 일요일 13:00~17:00
- 📍 있음
- 📌 나무 목걸이 만들기, 제주 자생식물 화분 심기, 작은 곶자왓 테라니움 만들기, 석부작 만들기, 쪽빛 하늘 염색 손수건 만들기, 벤치마킹 프로그램
- 📧 hwansangforest.modoo.at



03 용머리해안

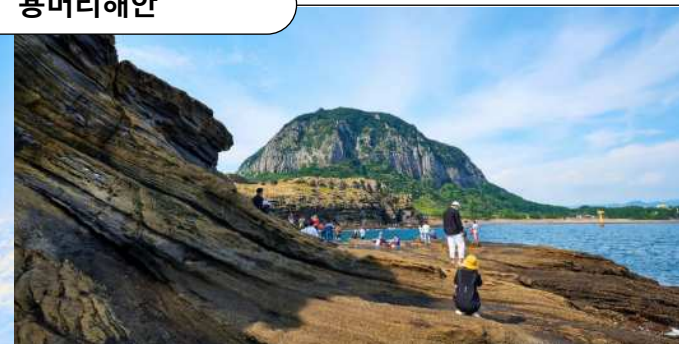

몬스타엑스 'Shine Forever'

용머리해안은 커썬이 쌓인 사암층 절벽이 마치 용의 머리를 닮았다 하여 붙여진 이름이다. 아래에서 올려다보면 절벽의 웅장함이 한층 더 배가된다. 해안을 따라 검은색을 띠는 모래밭이 펼쳐져 있어 강렬하고 뚜렷한 풍경이 장관을 이룬다. 만조 및 기상악화가 있을 수 있으니 방문 당일 전화로 관람 가능 여부를 확인해야 한다.

•INFO•

- ▲ 제주도 서귀포시 안덕면 사계리 112-3 ☎ 064-760-6324
- 🕒 10:30~17:00 📍 어른 2,000원, 어린이 1,000원 📍 있음

04 더클리프

트와이스 '알콜프리'

청량하고 이국적인 휴양지 분위기로 중문 최고의 핫플레이스로 꼽히는 카페다. 낮에는 음료를 마시며 휴식을 취할 수 있는 카페지만 오후 4시부터는 디제잉 공연이 시작되고, 저녁부터는 예쁜 조명이 켜지는 힙한 느낌의 펍으로 변신한다. 뭐니 뭐니 해도 더클리프를 찾은 방문객들의 마음을 가장 사로잡는 것은 중문 해변이 한눈에 보이는 아름다운 전망이다.

•INFO•

- ▲ 제주도 서귀포시 중문관광로 154-17 ☎ 064-738-8866
- 🕒 월~목요일 10:00~다음날 01:00, 금~일요일 10:00~다음날 02:00
- 📍 있음
- 📌 현무암 치킨, 흑돼지 멜릿 파스타, 더클리프 피자, 클럽버거, 색달버치
- 📧 www.instagram.com/thecliffjeju



05

여미지 식물원

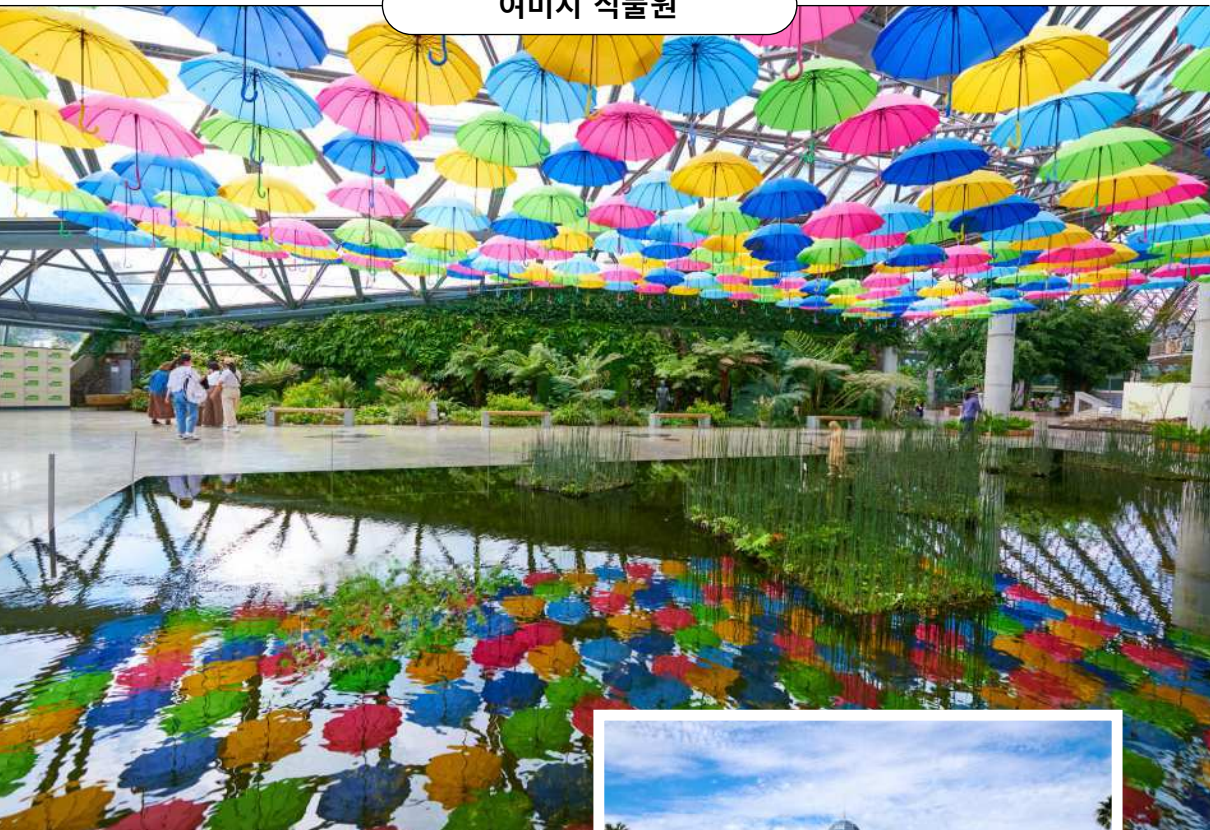

📌 에이핑크 '리멤버,' 오마이걸 'Dun Dun Dance'

2,300여 종의 다양한 식물로 가득한 식물원이다. 건물 또한 선인장 모양처럼 매우 독특하여 한눈에 뮤직비디오 속 그곳이라는 것을 알아챌 수 있다. 거대하고 싱그러운 식물들이 빼곡한 온실은 그 규모에 절로 감탄이 나온다. 한국, 이탈리아, 프랑스 등 각국의 특색을 살린 정원 또한 쉬어가며 아름다운 사진을 남기기에 좋다.

•INFO•

- 📍 제주도 서귀포시 중문관광로 93
- ☎ 064-735-1100 ☎ 09:00-18:00
- 👤 어른 12,000원, 청소년 8,000원, 어린이 7,000원, 경로 9,000원
- 📍 있음
- 🌐 www.yeomiji.or.kr

06

탱굴땡굴

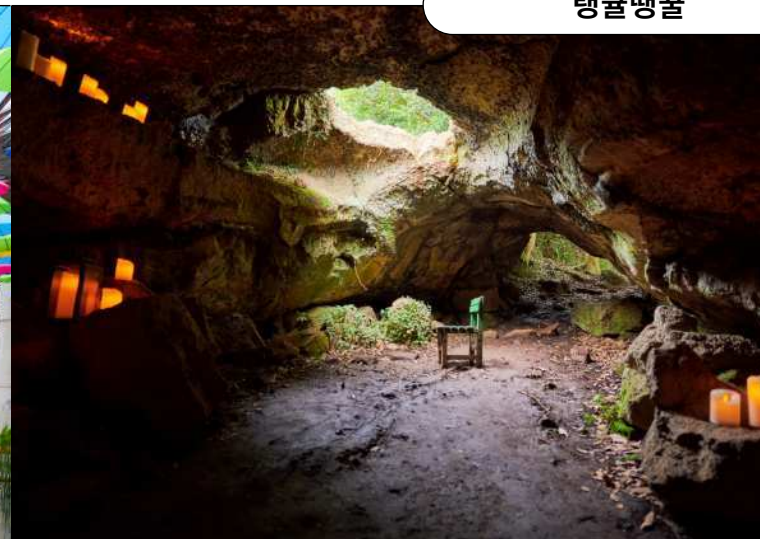

📌 오마이걸 유아 '숲의 아이'

뮤직비디오 속 몽환적이고 신비로운 동굴 장면으로 깊은 인상을 남긴 선혈동굴이 있는 곳이다. 하늘로부터 비쳐 들어오는 빛과 화산지형 특유의 무늬를 띤 형태 덕분에 어느 시점에서든 환상적인 사진을 촬영할 수 있다. 내부에 놓인 작은 초록색 의자가 호기심과 상상력을 불러일으킨다.

•INFO•

- 📍 제주도 제주시 조천읍 선혈리 161-1
- ☎ 0507-1487-0603
- 🕒 09:00~17:00
- 📍 있음
- 🌐 www.instagram.com/ttfarm



07

어느날문득제주

📌 엑소 시우민 '이유(You)'

두 개의 독채로 운영 중인 펜션이다. 현관문 옆 냉장고에 시우민의 뮤직비디오 장면이 담긴 사진들을 볼 수 있다. 마룻바닥과 계단의 나뭇결, 자연스러운 듯 세심하게 놓인 작은 소품 하나까지도 보는 이의 마음을 어루만져 주는 공간 안에서 진정한 휴식과 충전의 시간을 가질 수 있다.

•INFO•

- 📍 제주도 제주시 구좌읍 계룡길 25-10
- ☎ 010-6417-4110
- 📍 있음
- 👤 어느날문득제주 A 190,000원, 어느날문득제주 B 190,000원
- 🌐 blog.naver.com/a-moon



Hallyuwiki

Everything about Hallyu

Category 1 • **K-Drama**

Category 2 • **K-POP**

Category 3 • **K-Variety**

Category 4 • **K-Movie**

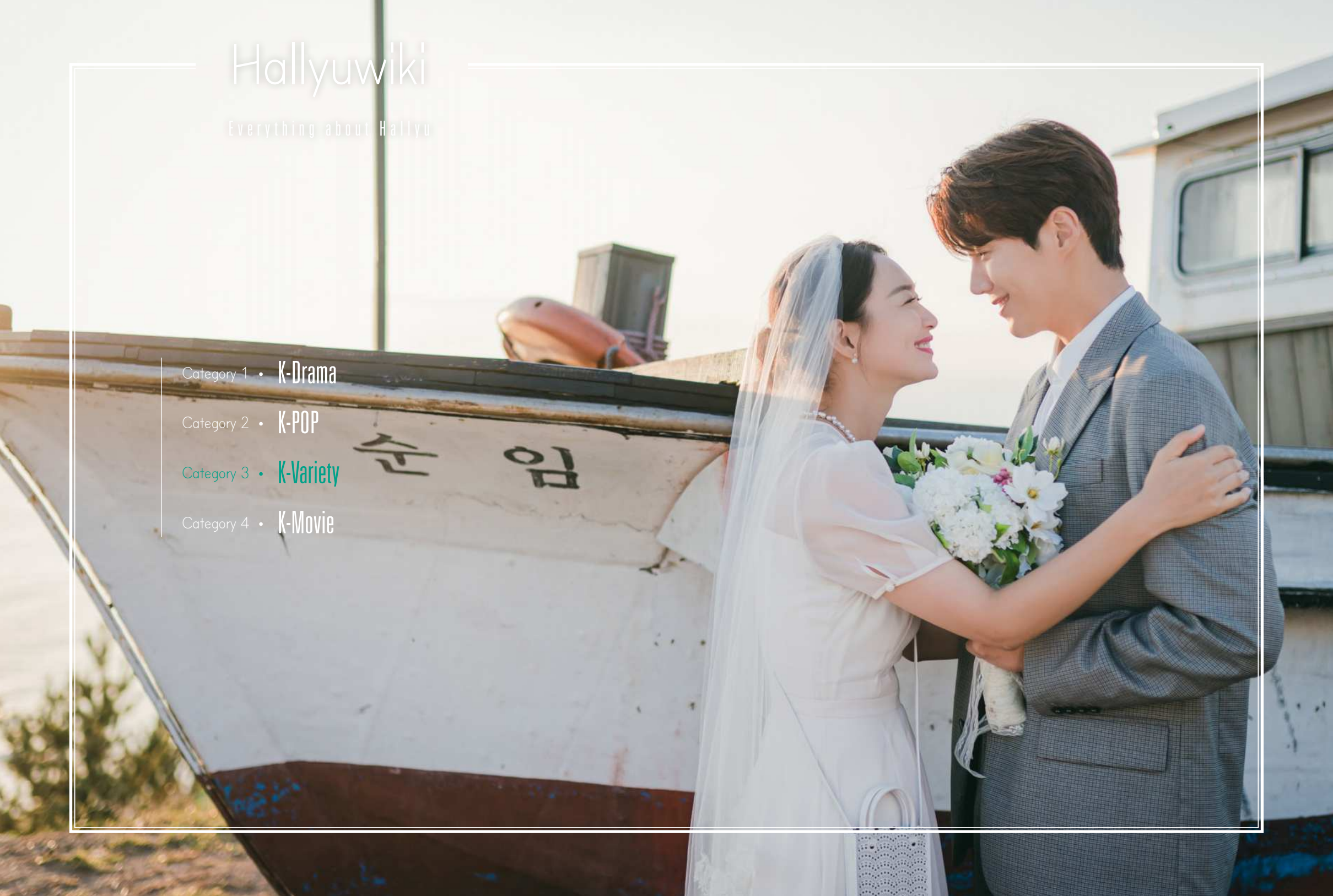

Category 3

K-VARIETY

K-VARIETY

대체 불가능한 매력의 K-예능

어느 K-콘텐츠 못지않게 막강한 팬덤을 보유하고 있는 K-예능. 무대를 화려하게 장식하는 무대 장인다운 면모나 드라마 및 영화 속 카리스마 넘치는 모습에서는 드러나지 않았던 스타들의 꾸밈없는 모습이 날 것 그대로 그려진다.

K-예능의 즐거움이 눈앞에 그려지는 스폿

평소 좋아했던 스타의 엉뚱미와 반전 매력을 발견할 수 있는 예능 프로그램. 스타들의 깔깔거리는 웃음소리가 들릴 것만 같은 예능 프로그램 촬영지는 멋진 경관까지 덤으로 만끽할 수 있어 여행이 끝나도 눈에 아른거리는 추억을 선사한다.

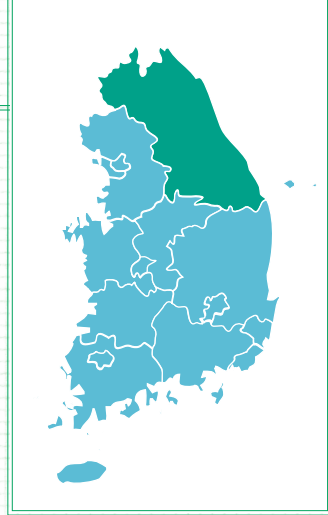

인더숲 우정여행, 여름방학의 그 곳

BTS 뷁와 한류 배우 박서준, 최우식, 박형식 등 십년지기 친구들과 함께하는 여행기를 그린 '인더숲 우정여행'과 시골집에서 평화로운 일상을 보내는 '여름방학'을 비롯해 '뽕뽕 지구오락실', '바라던바다' 등 인기 K-예능의 공통점은 강원도 고성을 배경으로 촬영됐다는 것!

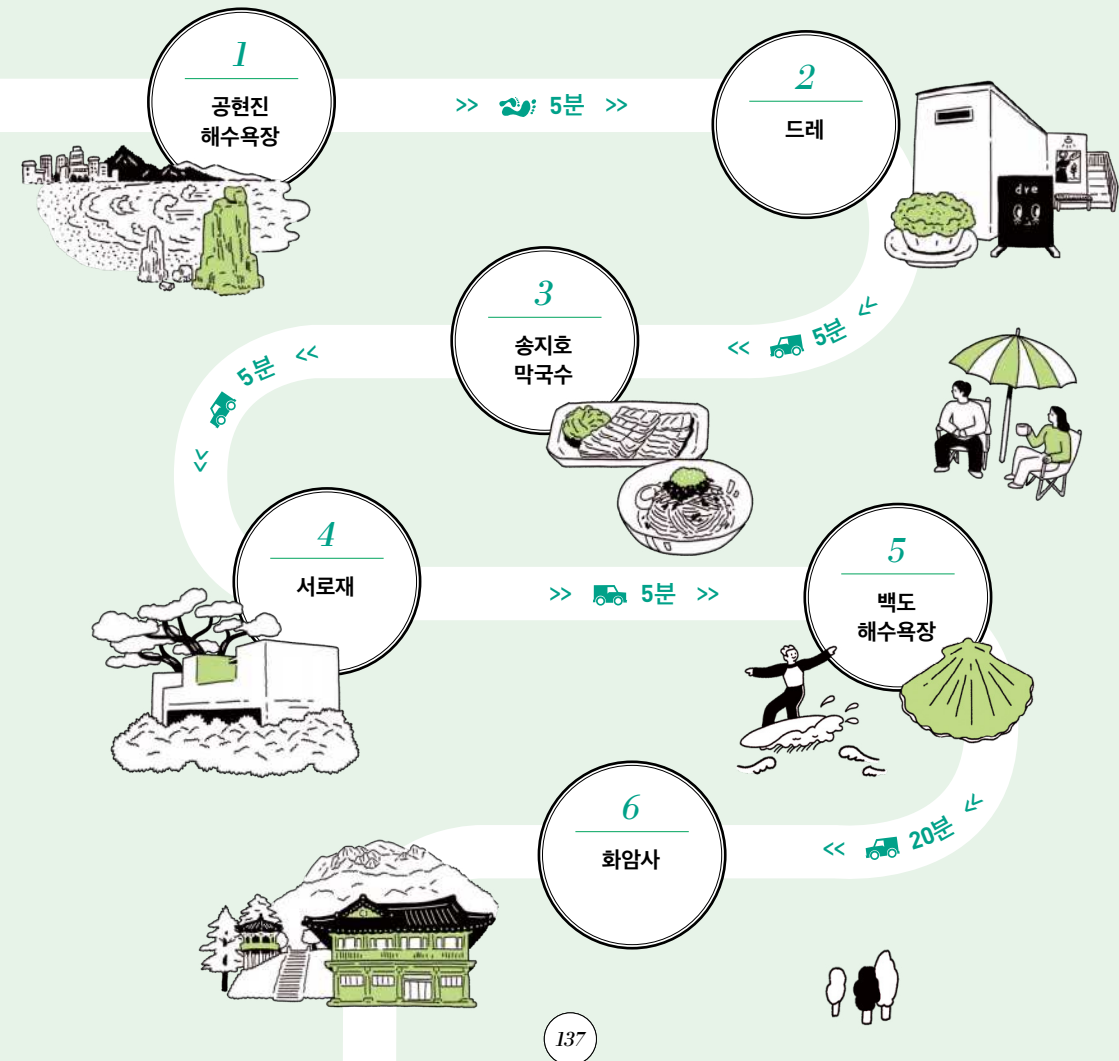

01

공현진해수욕장

☞ '바라던바다'의 무대

잔잔한 파도와 부드럽고 고운 모래, 그 뒤로 소나무가 늘어선 풍경은 그 자체로 보는 이에게 위로를 건네는 것 같다. 여기에 음식과 음악이 어우러져 행복한 에너지를 전달해 주었던 '바라던바다'는 공현진해수욕장을 중심으로 촬영되었다. 당시 설치했던 컨테이너 바(bar)의 틀이 아직 그 자리에 남아있다. 해변을 따라 빨간 등대까지 산책하며 여유를 만끽해보자.

·INFO·

- ☞ 강원도 고성군 죽왕면 공현진리
- ☎ 033-680-3356
- 🕒 24시간 🗓 7~8월 개장(해수욕장)
- 📶 없음 📶 가능
- 🌐 gonghyeonjin.co.kr



02

드레



☞ '뽕뽕 지구오락실'의 포토존

2층 주택을 개조하여 옛날 집의 따스함이 물씬 풍기는 카페다. 들어서자마자 보이는 강아지 벽화는 아이브 안유진이 사진을 찍었던 그 포토존이다. 안으로 들어서면 멤버들이 앉았던 기다란 테이블이 보이고, 모든 공간은 무심한 듯 세심한 손길이 닿아있다. 편안하지만 그야말로 딱 '요즘 감성'이 느껴진다. 샐러드, 샌드위치, 파스타 디저트, 음료 등 메뉴도 다양하다. 그중 가장 인기 메뉴는 단연 감자 타르트이다.

·INFO·

- ☞ 강원도 고성군 죽왕면 공현진길 18-3
- ☎ 0507-1331-8733
- 🕒 11:00~18:00(17:00 라스트오더) 🗓 수요일 휴무
- 📶 메뉴별 상이
- 🌐 www.instagram.com/dre.cafe

03

송지호막국수

☞ '인더숲 우정여행'의 맛집

강원도에는 메밀을 이용한 요리가 다양하게 발달했다. 그 중 가장 인기 있는 메뉴를 꼽자면 아마도 메밀 막국수일 것이다. 1화에서 식사하러 가는 장소인 송지호막국수는 촬영 전부터 막국수로 명성이 자자한 곳이다. 동치미 국물과 양념, 들기름을 듬뿍 넣어 먹는 막국수와 따뜻한 만두, 알뜰하게 부쳐낸 감자전은 여행 중 든든한 한 끼가 되어줄 것이다.

·INFO·

- ☞ 강원도 고성군 죽왕면 동해대로 5866
- ☎ 033-631-0034
- 🕒 11:00~19:00 🗓 연중무휴
- 📶 메뉴별 상이 📶 있음
- 🌐 막국수, 회막국수, 수육 등



04 서로재



🏠 '인더숲 우정여행'의 숙소

소나무 숲의 아름다운 풍경과 어우러진 숙소 서로재는 모던함과 동시에 고전미를 갖추고 있다. 정갈하면서도 편안한 분위기에서 모든 멤버가 느긋하게 머무는 모습을 볼 수 있다. 입실 할 때 먼저 '차실'을 거치게 되는데, 웰컴 드링크로 차 혹은 와인을 제공한다. '인더숲 우정여행'의 촬영 객실은 '채움 1'이며, 별도의 수영장장과 건식 사우나가 떨어져 있어 특별한 시간을 보내기 더없이 좋다.



•INFO•

- 📍 강원도 고성군 죽왕면 봉수대길 118
- ☎ 033-632-7442
- 🕒 체크인 16:00~21:00, 체크아웃 11:00
- 📞 연중무휴 📍 있음 🌐 seorojae.kr
- 🏠 1박 평일 350,000원~, 주말 및 공휴일 390,000원~

05 백도해수욕장

🌊 '여름방학'의 물놀이 장소

수심이 깊지 않고 소나무 숲과 모래밭의 곡선이 아름다운 해수욕장이다. 오토캠핑장이 있어 숲과 바다를 함께 즐기며 쉬기 좋다. 이곳에서 정유미가 노란 튜브를 타고 물놀이를 즐겼다. 물이 맑고 깨끗해 해수욕은 물론 파도도 좋아 서핑을 즐기는 사람들도 많다. 백도항 인근은 가리비 특산지로 여름이면 가리비 잡기 축제가 열린다.



•INFO•

- 📍 강원도 고성군 죽왕면 문암진리 19-22
- ☎ 033-680-3356
- 🕒 06:00~24:00 📅 7~8월 개장(해수욕장)
- 📍 있음 🆓 무료 🌐 baekdobeach.co.kr

06 화암사

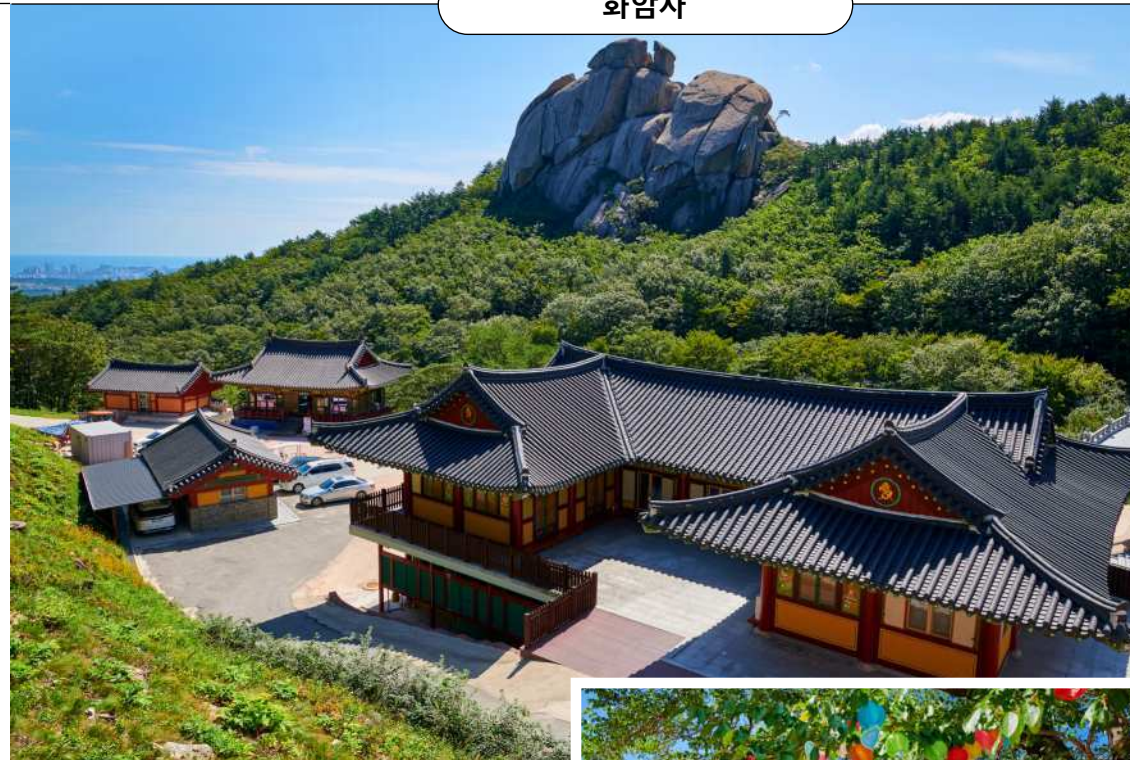

🏯 '여름방학'의 템플스테이

수려한 금강산의 많은 봉우리 중 신선봉에 있는 사찰로, 수바위, 울산바위, 신선대가 절경이다. 미륵전에서는 탁 트인 바다까지 시야가 닿는다. 바다에서 불어오는 바람을 즐기며 체험하는 템플스테이를 '여름방학'에서 정유미와 최우식이 경험했다. 일상에 지쳤다면 졸린 눈을 비비며 새벽 예불에 참여해 복잡한 머리를 비우고 내면의 평화를 찾아볼 것을 권한다. 외국 방문객을 위한 2~4시간 정도의 불교문화 체험도 구성되어 있다.

•INFO•

- 📍 강원도 고성군 토성면 화암사길 100
- ☎ 033-633-1525
- 🆓 무료 📍 있음 🌐 hwaamsa.quv.kr



Hallyuwiki

Everything about Hallyu

Category 1 • K-Drama

Category 2 • K-POP

Category 3 • K-Variety

Category 4 • K-Movie



Category 4

K - MOVIE

K-MOVIE

세계 무대에서 입증된 K-무비

불과 십여 년 전만 해도 세계 무대에서 큰 주목을 받지 못했던 한국 영화에 세계인의 이목이 쏠리고 있다. BTS와 블랙핑크가 K-팝을 이끌 듯이 봉준호, 박찬욱 같은 거장들과 송강호, 윤여정 등 명배우들이 세계 유수의 영화제에서 상을 거머쥐며 K-무비를 이끌고 있다.

아카데미와 칸을 휩쓴 무비 로케이션 투어

봉준호 감독이 '기생충'으로 아카데미 4관왕을 차지한
쾌거와 박찬욱 감독이 '헤어질 결심'으로 칸 영화제
감독상을 받는 성과에 이르기까지 K-무비가 예술적인
부분과 상업적인 측면에서 세계 최고 수준에
올랐다는 점에는 이견이 없을 듯하다.

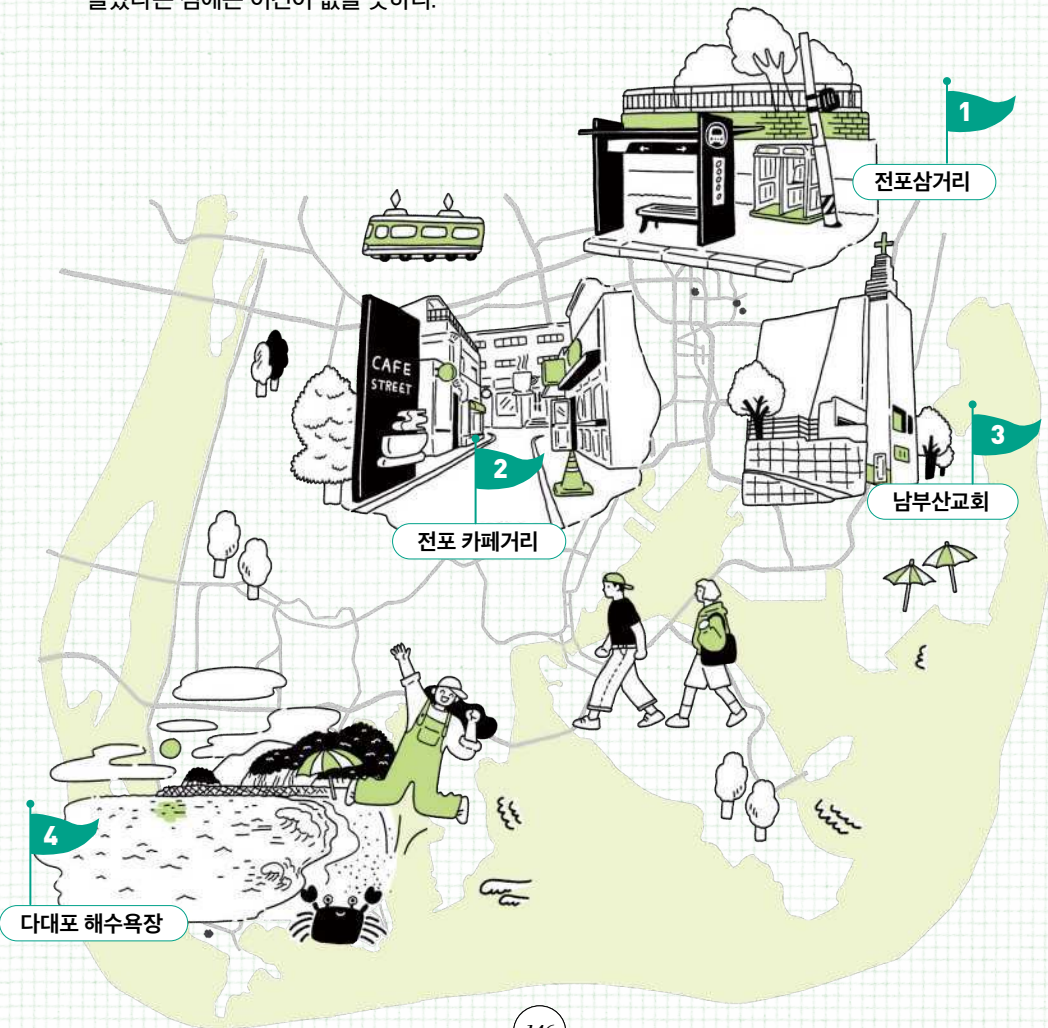
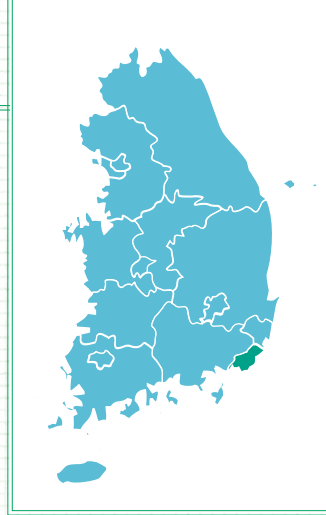

브로키

Hot Place

베이비 박스를 둘러싸고 관계를 맺게 된 이들의 특별한 여정을 그린 영화 '브로키'는 세계적인 명장 고레에다 히로카즈 감독이 한국 제작진과 협업하여 탄생한 작품이다. 주연 배우인 송강호가 칸 영화제에서 남우주연상을 수상했다. 영화 속 주 무대인 부산으로 떠나는 촬영지 투어.

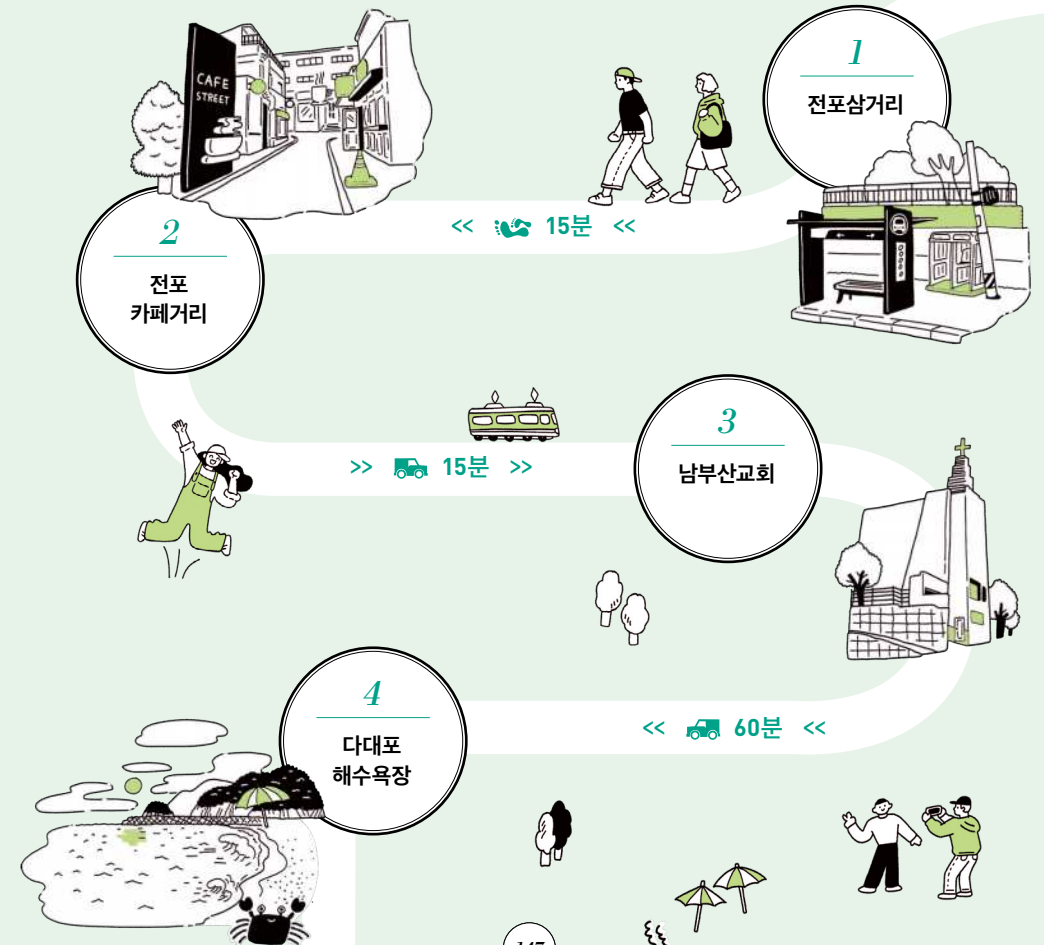

브로커

information

도시	부산
줄거리	아기를 팔려는 엄마와 아기를 팔아 수수료를 챙기는 브로커들이 만나 유사 가족을 형성해나가는 여정을 그린 영화.
개봉	2022년 6월 8일

main cast

송강호(상현역)	베이비 박스에서 유기된 아기를 키울 적임자를 찾아주려는 자칭 선의의 브로커다. 세탁소를 운영하지만 늘 빛에 시달리고 있다.
강동원(동수역)	상현의 파트너. 보육원 출신으로, 베이비 박스를 운영하는 교회에서 직원으로 일하고 있다.
배두나(수진역)	부산남부경찰서 여성청소년과 형사. 브로커를 잡기 위해 집요하게 뒤쫓는다.
아이유[이지연](소영역)	베이비 박스에 아기를 두고 간 엄마. 아기를 두고 간 다음 날 다시 베이비 박스를 찾은 후 브로커들의 여정에 동참하게 된다.



01 전포 삼거리



아이유가서 있던 버스정류장

예고편에서 소영이 우울한 모습으로 서 있던 버스정류장은 전포 삼거리 정류장이다. 바로 앞에는 그녀가 경찰에게 신고 전화를 걸려 하던 공중전화 버스 두 개가 나란히 서 있다. 붉은 벽돌, 색이 바래진 벽화와 기울어진 전봇대, 폭 좁은 인도 등 꾸며지지 않은 모습 그대로가 포토 스폿이다.

·INFO·

📍 부산광역시 부산진구 진남로 320



02

전포 카페거리



☕ 개성 있는 카페들이 즐비

공구상이 늘어선 쇠락한 도심의 골목에 카페와 식당이 들어오며 다시 활기를 찾은 거리다. 지금은 '전리단길'로 불리며 서면에서 가장 인기 있는 곳이 되었다. 좁은 골목마다 한 번쯤 들어가보고 싶은 카페와 맛집, 소품 샵, 공방 등이 빼곡하다. 지하철 전포역이 있어 교통이 편리하고 최근 전포 카페거리 일대가 보행자 우선도로로 지정되어 마음 편히 거닐기에 더할 나위 없이 좋다.

•INFO•

- 📍 부산광역시 부산진구 전포대로209번길 26
- ☎ 051-605-4521
- 📍 없음

06

남부산교회



☕ 베이비박스가 있는 의미 있는 장소

베이비박스가 있는 교회 장면이 촬영된 장소로, 이야기의 시작점이 되기에 충분히 인상적인 모습이다. 극 중 이름은 '부산가족교회'였다. 언덕이 많은 부산의 지형을 잘 보여주며, 40년이 넘는 역사가 쌓인 외관이 영화의 분위기와 잘 어울린다. 길 아래로 걸어 내려오면 극 중에서 등장한 벽화와 정겨운 동네의 풍경이 보인다.

•INFO•

- 📍 부산광역시 부산진구 진남로 300
- ☎ 051-802-2205

07

다대포 해수욕장

☕ 부산의 일몰 명소

아이유가 영화 장면을 촬영한 후 자신의 SNS에 이곳을 포스팅하면서 전국에서 가장 유명한 해수욕장이 되었다. 넓게 펼쳐진 부드러운 모래밭을 적시는 맑은 바닷물 속으로는 꽃게, 조개들이 보인다. 파도가 크지 않아 초보 서퍼들도 자주 찾으며, 부산 시민들이 사랑하는 해변으로도 유명하다. 해가 지는 시간이면 붉은 노을이 장관을 이루어 하루의 마무리를 하기 최고의 장소이다.

•INFO•

- 📍 부산광역시 사하구 다대동
- ☎ 051-220-5895
- 📍 있음
- 🌐 www.saha.go.kr/tour



Issue Date

2023년 3월

Issued by

한국관광공사

Address

한국 강원도 원주시 세계로 10, 26464

이 내용은 2023년 3월을 기준으로 작성되었습니다



이제는 채팅으로 관광안내받자!

실시간 문자채팅

1330



24시간 연중무휴

러시아어, 베트남어, 태국어, 말레이-인도네시아어는 08:00~19:00

1330은 내-외국인 관광객들에게 다양한 국내여행 정보를 안내하는 전화 및 실시간 문자채팅 서비스입니다.

☎ 전 안 📍 국내 1330 🌐 해외 +82-2-1330

📱 문자채팅 카카오톡에서 '1330관광안내'를 친구추가하세요.

1 한국어				
2 영어				
3 일본어				
4 중국어				

1330 메신저 (다운로드 불필요) 카카오톡 페이스북 라인



한류(韓流)의 멋과 매력에 빠지다

K-DRAMA · K-POP · K-MOVIE · K-VARIETY · K-CONTENTS

NOT FOR SALE